

COMUNE DI BURCEI

PROVINCIA DI CAGLIARI



PIANO COMUNALE DI PROTEZIONE CIVILE

SCHEDE DI CARATTERIZZAZIONE DELLE AREE DI

EMERGENZA PER L'IDONEITÀ DEI SITI

(ELABORATO E)

Burcei, Giugno 2016

CARATTERIZZAZIONE DELL'AREA PER L'IDONEITÀ DEL SITO

COMUNE **BURCEI** C.O.M. _____
 PROVINCIA **CAGLIARI** SCHEDA N. _____01
 REGIONE **SARDEGNA** DATA **06/07/2015**

PROPRIETÀ LOCALITÀ **BURCEI (centro abitato)** QUOTA ALTIMETRICA MEDIA (S.L.M.) m **660**
 INDIRIZZO E/O DENOMINAZIONE AREA - PROPRIETARIO
Via Monte Serpeddi n.60 – AREA ISTITUTO COMPRENSIVO (Ada1)
 COORDINATE: PIANE UTM GEOGRAFICHE ALTRO _____ FUSO **32N**
 Lat./N **4355061,67** Long./E **530688,06** DATUM ED50 WGS84
 DESTINAZIONE D'USO (SECONDO LO STRUMENTO URBANISTICO VIGENTE)
 ZONA C DI ESPANSIONE URBANA (Piazzale Scuola)

AREA DEL SITO **ma 1.200** STIMA CAPACITÀ RICETTIVA NUM. PERSONE _____(1)

INDICATORI DI VALUTAZIONE

A : L'AREA E' GIA' PAVIMENTATA?			COEFFICIENTE Moltiplicativo	
<input checked="" type="checkbox"/> SÌ (COEFF. A=1)	<input type="checkbox"/> NO (COEFF. A=0,8)		<input type="checkbox"/> A=0,8	<input checked="" type="checkbox"/> A=1
A - NOTE : _____			TIPO PAVIMENTAZIONE ASFALTO	
B : L'AREA È SITUATA SU DI UN PENDIO E/O SU DI UN TERRENO ACCIDENTATO?			COEFFICIENTE Moltiplicativo	
<input type="checkbox"/> SÌ (COEFF. B=0)	<input type="checkbox"/> SÌ MA BASTEREBBERO OPERE DI MODESTA ENTITA' PER RENDERLA PIANEGGIANTE (COEFF. B=0,9)	<input checked="" type="checkbox"/> NO È PIANEGGIANTE (COEFF. B=1)	<input type="checkbox"/> B=0	<input type="checkbox"/> B=0,9 <input checked="" type="checkbox"/> B=1
B - NOTE : _____				
C : L'AREA RICADE IN ZONE ALLUVIONABILI?			COEFFICIENTE Moltiplicativo	
<input type="checkbox"/> SÌ (COEFF. C=0)	<input checked="" type="checkbox"/> NO (COEFF. C=1)		<input type="checkbox"/> C=0	<input checked="" type="checkbox"/> C=1
C - NOTE : _____				
D : L'AREA APPARTIENE AD UN SETTORE IN FRANA?			COEFFICIENTE Moltiplicativo	
<input type="checkbox"/> SÌ (COEFF. D=0)	<input checked="" type="checkbox"/> NO (COEFF. D=1)		<input type="checkbox"/> D=0	<input checked="" type="checkbox"/> D=1
D - NOTE : _____				
E : L'AREA E' SOTTOSTANTE AD AMMASSI ROCCIOSI O A TERRENI IN FRANA?			COEFFICIENTE Moltiplicativo	
<input type="checkbox"/> SÌ (COEFF. E=0)	<input checked="" type="checkbox"/> NO (COEFF. E=1)		<input type="checkbox"/> E=0	<input checked="" type="checkbox"/> E=1
E - NOTE : _____				
F : L'AREA E' DISTANTE DALLE VIE DI COMUNICAZIONE?			COEFFICIENTE Moltiplicativo	
<input type="checkbox"/> SÌ DISTANZA SUPERIORE A 1000 m (COEFF. F=0)	<input type="checkbox"/> SÌ MA CON DISTANZA COMPRESA TRA 200 m E 1000 m (COEFF. F=0,8)	<input checked="" type="checkbox"/> NO DISTANZA INFERIORE A 200 m (COEFF. F=1)	<input type="checkbox"/> F=0	<input type="checkbox"/> F=0,8 <input checked="" type="checkbox"/> F=1
F - NOTE : _____				
G : L'AREA È POSTA NELLE IMMEDIATE ADIACENZE DELLA RETE IDRICA POTABILE?			COEFFICIENTE Moltiplicativo	
<input checked="" type="checkbox"/> SÌ RETE INTERNA AREA (COEFF. G=1,05)	<input type="checkbox"/> SÌ DISTANZA INF. A 200 m (COEFF. G=1)	<input type="checkbox"/> NO DISTANZA SUP. A 200 m (COEFF. G=0,9)	<input type="checkbox"/> G=0,9	<input type="checkbox"/> G=1 <input checked="" type="checkbox"/> G=1,05
G - NOTE : _____			ENTE GESTORE	

$$I_{id-1} = \text{indice idoneità parziale pag. 1} = A \times B \times C \times D \times E \times F \times G =$$

$$= 1,00 \times 1,00 \times 1,00 \times 1,00 \times 1,00 \times 1,00 \times 1,05 = 1,05$$

H : L'AREA E' IMMEDIATAMENTE ADIACENTE ALLA RETE O CABINA ELETTRICA?			COEFFICIENTE MOLTIPLICATIVO		
<input checked="" type="checkbox"/> SÌ RETE INTERNA AREA (COEFF. H=1,05)	<input type="checkbox"/> SÌ DISTANZA INF. A 200 m (COEFF. H=1)	<input type="checkbox"/> NO DISTANZA SUP. A 200 m (COEFF. H=0,9)	<input type="checkbox"/> H=0,9	<input type="checkbox"/> H=1	<input checked="" type="checkbox"/> H=1,05
H - NOTE : _____			ENTE GESTORE _____		
I : L'AREA E' POSTA NELLE IMMEDIATE ADIACENZE DELLA RETE FOGNARIA?			COEFFICIENTE MOLTIPLICATIVO		
<input checked="" type="checkbox"/> SÌ RETE INTERNA AREA (COEFF. I=1,05)	<input type="checkbox"/> SÌ DISTANZA INF. A 200 m (COEFF. I=1)	<input type="checkbox"/> NO DISTANZA SUP. A 200 m (COEFF. I=0,8)	<input type="checkbox"/> I=0,9	<input type="checkbox"/> I=1	<input checked="" type="checkbox"/> I=1,05
I - NOTE: _____			ENTE GESTORE _____		
L : L'AREA E' POSTA NELLE IMMEDIATE ADIACENZE DELLA RETE DEL GAS?			COEFFICIENTE MOLTIPLICATIVO		
<input type="checkbox"/> SÌ RETE INTERNA AREA (COEFF. L=1,05)	<input type="checkbox"/> SÌ DISTANZA INF. A 300 m (COEFF. L=1)	<input checked="" type="checkbox"/> NO DISTANZA SUP. A 300 m (COEFF. L=0,95)	<input checked="" type="checkbox"/> L=0,95	<input type="checkbox"/> L=1	<input type="checkbox"/> L=1,05
L - NOTE: _____			ENTE GESTORE _____		
M : L'AREA E' GIA' DOTATA DI SUPERFICI COPERTE IMMEDIATAMENTE			COEFFICIENTE MOLTIPLICATIVO		
<input checked="" type="checkbox"/> SÌ (COEFF. M=1,05)	<input type="checkbox"/> NO (COEFF. M=1)		<input type="checkbox"/> M=1	<input checked="" type="checkbox"/> M=1,05	
M - DESCRIZIONE : SCUOLE MEDIE, ISTITUTO COMPRENSIVO (SdA1)			ENTE GESTORE _____		
NUM. PIANI 03	MQ/PIANO 500	N. WC 022	N. PERSONE OSPITABILI _____40		
M - NOTE: La Superficie utile risulta essere di 307.22 mq					
N : L'AREA E' INTERESSATA DA COLTURE PREGIATE?			COEFFICIENTE MOLTIPLICATIVO		
<input type="checkbox"/> SÌ (COEFF. N=0,8)	<input checked="" type="checkbox"/> NO (COEFF. N=1)		<input type="checkbox"/> N=0,8	<input checked="" type="checkbox"/> N=1	
N - NOTE : _____			COLTURA PREVALENTE _____		
$I_{id-2} = \text{indice idoneità parziale pag. 2} = H \times I \times L \times M \times N =$ $= 1,05 \times 1,05 \times 0,95 \times 1,05 \times 1,00 = 1,100$					

ATTENZIONE - La ricaduta in tali caselle è sicuro indice di sito inadatto, pertanto si può interrompere l'operazione di valutazione, a meno di irreperibilità di ulteriori siti esaminabili, nel qual caso la valutazione comparativa avverrà sulla base di sensibilità ed esperienza degli esaminatori, assegnando nuovi valori agli indicatori su riportati.

GIUDIZIO FINALE

$I_{id} = \text{indice di idoneità finale} = I_{id-1} \times I_{id-2} = 1,05 \times 1,100 = 1,155$

- $I_{id} \geq 1$ L'area è pienamente idonea all'insediamento.
- $0,475 \leq I_{id} < 1$ L'area è idonea all'insediamento solo dopo provvedimenti di modesta entità.
- $0 < I_{id} < 0,475$ L'area è idonea all'insediamento solo dopo interventi consistenti ed onerosi.
- $I_{id} = 0$ L'area è certamente inadatta all'insediamento.

	Titolo	Nome	Cognome	Firma	Timbro Amministrazione
I Tecnici rilevatori	Ing.	Gian Lucca	Frau		
	Ing.	Giuseppe	Manunza		
II/I responsabile/i per l'Amministrazione					

N.B. È consigliabile evitare la scelta di aree poste nelle immediate vicinanze di impianti industriali e di strutture cimiteriali, o di vie di comunicazione dotate di elementi ad alta vulnerabilità, che possano essere gravemente danneggiati da eventi sismici. Le note vanno compilate sinteticamente e soltanto se forniscono utili informazioni sull'indicatore in esame.

(1) Riportare il valore solo per le aree di accoglienza. Per valutare la stima della capacità ricettiva dell'area, si tenga presente che, in via approssimativa, necessitano mediamente circa 50mq per ogni persona ospitata, portando così in conto la complessiva organizzazione del villaggio e non soltanto le esigenze strettamente legate alla singola unità abitativa mobile. Comunque, si ritiene opportuno, in casi di indisponibilità di aree sufficientemente estese, non scendere al di sotto della quota di 20mq per persona.

Inquadramento planimetrico e fotografico delle aree di emergenza: **AdA1** ed **SdA1**

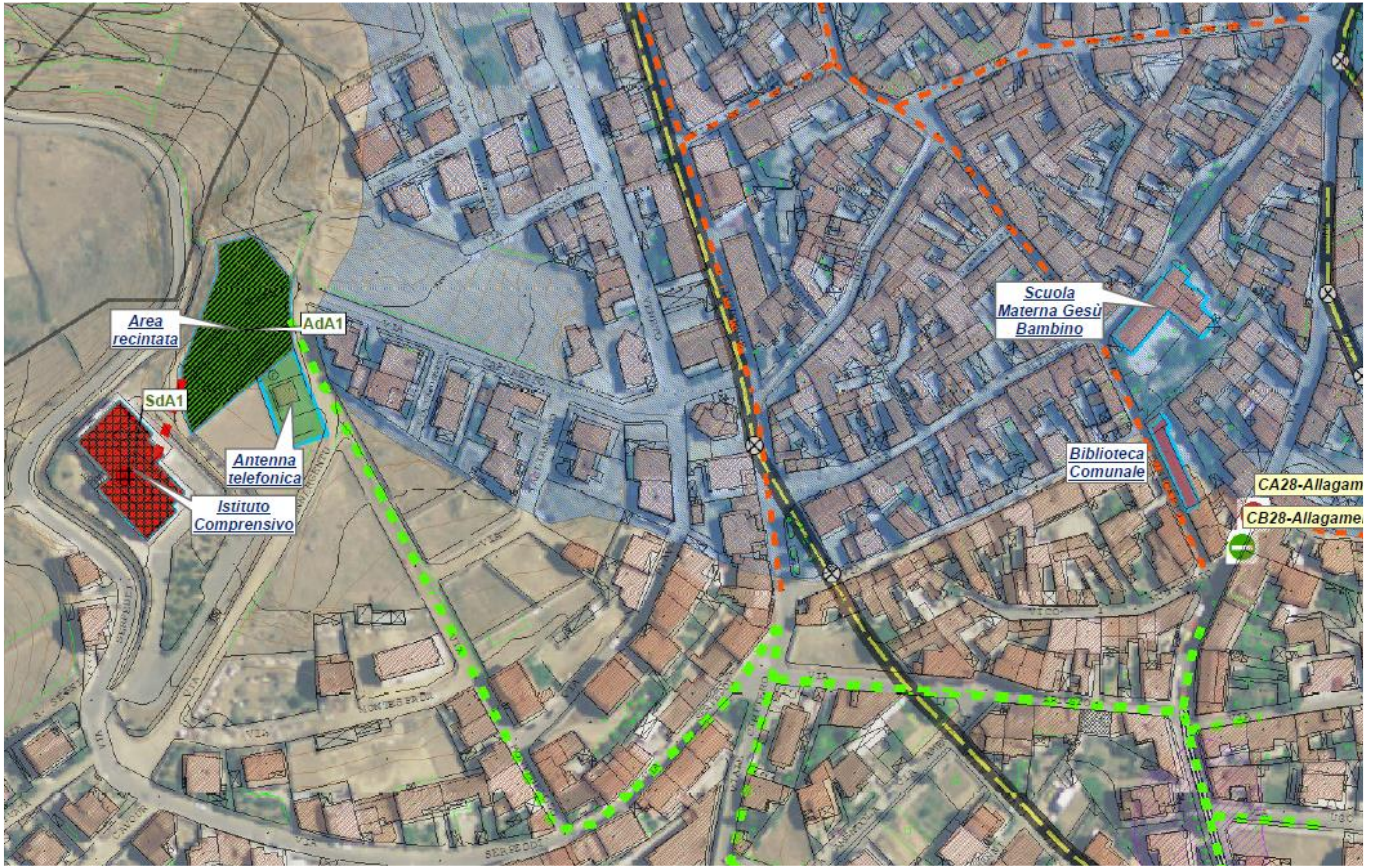

CARATTERIZZAZIONE DELL'AREA PER L'IDONEITÀ DEL SITO

COMUNE **BURCEI** C.O.M. _____
 PROVINCIA **CAGLIARI** SCHEDA N. _____ **02**
 REGIONE **SARDEGNA** DATA **06/07/2015**

PROPRIETÀ PUBBLICA <input type="checkbox"/> PRIVATA <input type="checkbox"/>	LOCALITÀ BURCEI (centro abitato)	QUOTA ALTIMETRICA MEDIA (S.L.M.) m 636
	INDIRIZZO E/O DENOMINAZIONE AREA - PROPRIETARIO Via Don Giovanni Bosco – Prossima alla Palestra comunale (AdA2)	
COORDINATE: <input checked="" type="checkbox"/> PIANE UTM <input type="checkbox"/> GEOGRAFICHE <input type="checkbox"/> ALTRO _____ FUSO 32N Lat./N 4354411,796 Long./E 531323,095 DATUM <input type="checkbox"/> ED50 <input checked="" type="checkbox"/> WGS84		
DESTINAZIONE D'USO (SECONDO LO STRUMENTO URBANISTICO VIGENTE) <input checked="" type="checkbox"/> ZONA C DI ESPANSIONE URBANA		

AREA DEL SITO **ma 900** STIMA CAPACITÀ RICETTIVA NUM. PERSONE _____⁽¹⁾

INDICATORI DI VALUTAZIONE

A : L'AREA E' GIA' PAVIMENTATA?			COEFFICIENTE Moltiplicativo
<input type="checkbox"/> SÌ (COEFF. A=1)	<input checked="" type="checkbox"/> NO (COEFF. A=0,8)	<input checked="" type="checkbox"/> A=0,8 <input type="checkbox"/> A=1 TIPO PAVIMENTAZIONE AREA IRREGOLARE NON PAVIMENTATA	
A - NOTE : _____			
B : L'AREA È SITUATA SU DI UN PENDIO E/O SU DI UN TERRENO ACCIDENTATO?			COEFFICIENTE Moltiplicativo
<input type="checkbox"/> SÌ (COEFF. B=0)	<input checked="" type="checkbox"/> SÌ MA BASTEREBBERO OPERE DI MODESTA ENTITA' PER RENDERLA PIANEGGIANTE (COEFF. B=0,9)	<input type="checkbox"/> NO È PIANEGGIANTE (COEFF. B=1)	<input type="checkbox"/> B=0 <input checked="" type="checkbox"/> B=0,9 <input type="checkbox"/> B=1
B - NOTE : _____			
C : L'AREA RICADE IN ZONE ALLUVIONABILI?			COEFFICIENTE Moltiplicativo
<input type="checkbox"/> SÌ (COEFF. C=0)	<input checked="" type="checkbox"/> NO (COEFF. C=1)	<input type="checkbox"/> C=0 <input checked="" type="checkbox"/> C=1	
C - NOTE : _____			
D : L'AREA APPARTIENE AD UN SETTORE IN FRANA?			COEFFICIENTE Moltiplicativo
<input type="checkbox"/> SÌ (COEFF. D=0)	<input checked="" type="checkbox"/> NO (COEFF. D=1)	<input type="checkbox"/> D=0 <input checked="" type="checkbox"/> D=1	
D - NOTE : _____			
E : L'AREA E' SOTTOSTANTE AD AMMASSI ROCCIOSI O A TERRENI IN FRANA?			COEFFICIENTE Moltiplicativo
<input type="checkbox"/> SÌ (COEFF. E=0)	<input checked="" type="checkbox"/> NO (COEFF. E=1)	<input type="checkbox"/> E=0 <input checked="" type="checkbox"/> E=1	
E - NOTE : _____			
F : L'AREA E' DISTANTE DALLE VIE DI COMUNICAZIONE?			COEFFICIENTE Moltiplicativo
<input type="checkbox"/> SÌ DISTANZA SUPERIORE A 1000 m (COEFF. F=0)	<input type="checkbox"/> SÌ MA CON DISTANZA COMPRESA TRA 200 m E 1000 m (COEFF. F=0,8)	<input checked="" type="checkbox"/> NO DISTANZA INFERIORE A 200 m (COEFF. F=1)	<input type="checkbox"/> F=0 <input type="checkbox"/> F=0,8 <input checked="" type="checkbox"/> F=1
F - NOTE : _____			
G : L'AREA È POSTA NELLE IMMEDIATE ADIACENZE DELLA RETE IDRICA POTABILE?			COEFFICIENTE Moltiplicativo
<input type="checkbox"/> SÌ RETE INTERNA AREA (COEFF. G=1,05)	<input checked="" type="checkbox"/> SÌ DISTANZA INF. A 200 m (COEFF. G=1)	<input type="checkbox"/> NO DISTANZA SUP. A 200 m (COEFF. G=0,9)	<input type="checkbox"/> G=0,9 <input checked="" type="checkbox"/> G=1 <input type="checkbox"/> G=1,05 ENTE GESTORE
G - NOTE : _____			

$$I_{id-1} = \text{indice idoneità parziale pag. 1} = A \times B \times C \times D \times E \times F \times G =$$

$$= 0,80 \times 0,90 \times 1,00 \times 1,00 \times 1,00 \times 1,00 \times 1,00 = 0,72$$

H : L'AREA E' IMMEDIATAMENTE ADIACENTE ALLA RETE O CABINA ELETTRICA?			COEFFICIENTE MOLTIPLICATIVO		
<input type="checkbox"/> SÌ RETE INTERNA AREA (COEFF. H=1,05)	<input checked="" type="checkbox"/> SÌ DISTANZA INF. A 200 m (COEFF. H=1)	<input type="checkbox"/> NO DISTANZA SUP. A 200 m (COEFF. H=0,9)	<input type="checkbox"/> H=0,9	<input checked="" type="checkbox"/> H=1	<input type="checkbox"/> H=1,05
H - NOTE :			ENTE GESTORE		
I : L'AREA E' POSTA NELLE IMMEDIATE ADIACENZE DELLA RETE FOGNARIA?			COEFFICIENTE MOLTIPLICATIVO		
<input type="checkbox"/> SÌ RETE INTERNA AREA (COEFF. I=1,05)	<input checked="" type="checkbox"/> SÌ DISTANZA INF. A 200 m (COEFF. I=1)	<input type="checkbox"/> NO DISTANZA SUP. A 200 m (COEFF. I=0,8)	<input type="checkbox"/> I=0,9	<input checked="" type="checkbox"/> I=1	<input type="checkbox"/> I=1,05
I - NOTE:			ENTE GESTORE		
L : L'AREA E' POSTA NELLE IMMEDIATE ADIACENZE DELLA RETE DEL GAS?			COEFFICIENTE MOLTIPLICATIVO		
<input type="checkbox"/> SÌ RETE INTERNA AREA (COEFF. L=1,05)	<input type="checkbox"/> SÌ DISTANZA INF. A 300 m (COEFF. L=1)	<input checked="" type="checkbox"/> NO DISTANZA SUP. A 300 m (COEFF. L=0,95)	<input checked="" type="checkbox"/> L=0,95	<input type="checkbox"/> L=1	<input type="checkbox"/> L=1,05
L - NOTE:			ENTE GESTORE		
M : L'AREA E' GIA' DOTATA DI SUPERFICI COPERTE IMMEDIATAMENTE			COEFFICIENTE MOLTIPLICATIVO		
<input checked="" type="checkbox"/> SÌ (COEFF. M=1,05)		<input type="checkbox"/> NO (COEFF. M=1)	<input type="checkbox"/> M=1	<input checked="" type="checkbox"/> M=1,05	
M - DESCRIZIONE : Palestra Comunale adiacente (SdA4)			ENTE GESTORE		
NUM. PIANI	<input type="text" value="01"/>	MQ/PIANO	<input type="text" value="800"/>	N. WC	<input type="text" value="08"/>
M - NOTE:			N. PERSONE OSPITABILI		<input type="text" value="20"/>
N : L'AREA E' INTERESSATA DA COLTURE PREGIATE?			COEFFICIENTE MOLTIPLICATIVO		
<input type="checkbox"/> SÌ (COEFF. N=0,8)		<input checked="" type="checkbox"/> NO (COEFF. N=1)	<input type="checkbox"/> N=0,8	<input checked="" type="checkbox"/> N=1	
N - NOTE :			COLTURA PREVALENTE		
$I_{id-2} = \text{indice idoneità parziale pag. 2} = H \times I \times L \times M \times N =$ $= 1,00 \times 1,00 \times 0,95 \times 1,05 \times 1,00 = 0,9975$					

ATTENZIONE - La ricaduta in tali caselle è sicuro indice di sito inidoneo, pertanto si può interrompere l'operazione di valutazione, a meno di irreperibilità di ulteriori siti esaminabili, nel qual caso la valutazione comparativa avverrà sulla base di sensibilità ed esperienza degli esaminatori, assegnando nuovi valori agli indicatori su riportati.

GIUDIZIO FINALE

$I_{id} = \text{indice di idoneità finale} = I_{id-1} \times I_{id-2} = 0,72 \times 0,9975 = 0,7182$

- $I_{id} \geq 1$ L'area è pienamente idonea all'insediamento.
- $0,475 \leq I_{id} < 1$ L'area è idonea all'insediamento solo dopo provvedimenti di modesta entità.
- $0 < I_{id} < 0,475$ L'area è idonea all'insediamento solo dopo interventi consistenti ed onerosi.
- $I_{id} = 0$ L'area è certamente inidonea all'insediamento.

	Titolo	Nome	Cognome	Firma	Timbro Amministrazione
I Tecnici rilevatori	Ing.	Gian Lucca	Frau		
	Ing.	Giuseppe	Manunza		
II/I responsabile/i per l'Amministrazione					

N.B. È consigliabile evitare la scelta di aree poste nelle immediate vicinanze di impianti industriali e di strutture cimiteriali, o di vie di comunicazione dotate di elementi ad alta vulnerabilità, che possano essere gravemente danneggiati da eventi sismici. Le note vanno compilate sinteticamente e soltanto se forniscono utili informazioni sull'indicatore in esame.

(1) Riportare il valore solo per le aree di accoglienza. Per valutare la stima della capacità ricettiva dell'area, si tenga presente che, in via approssimativa, necessitano mediamente circa 50mq per ogni persona ospitata, portando così in conto la complessiva organizzazione del villaggio e non soltanto le esigenze strettamente legate alla singola unità abitativa mobile. Comunque, si ritiene opportuno, in casi di indisponibilità di aree sufficientemente estese, non scendere al di sotto della quota di 20mq per persona.

Inquadramento planimetrico e fotografico delle aree di emergenza: AdA2 ed SdA4

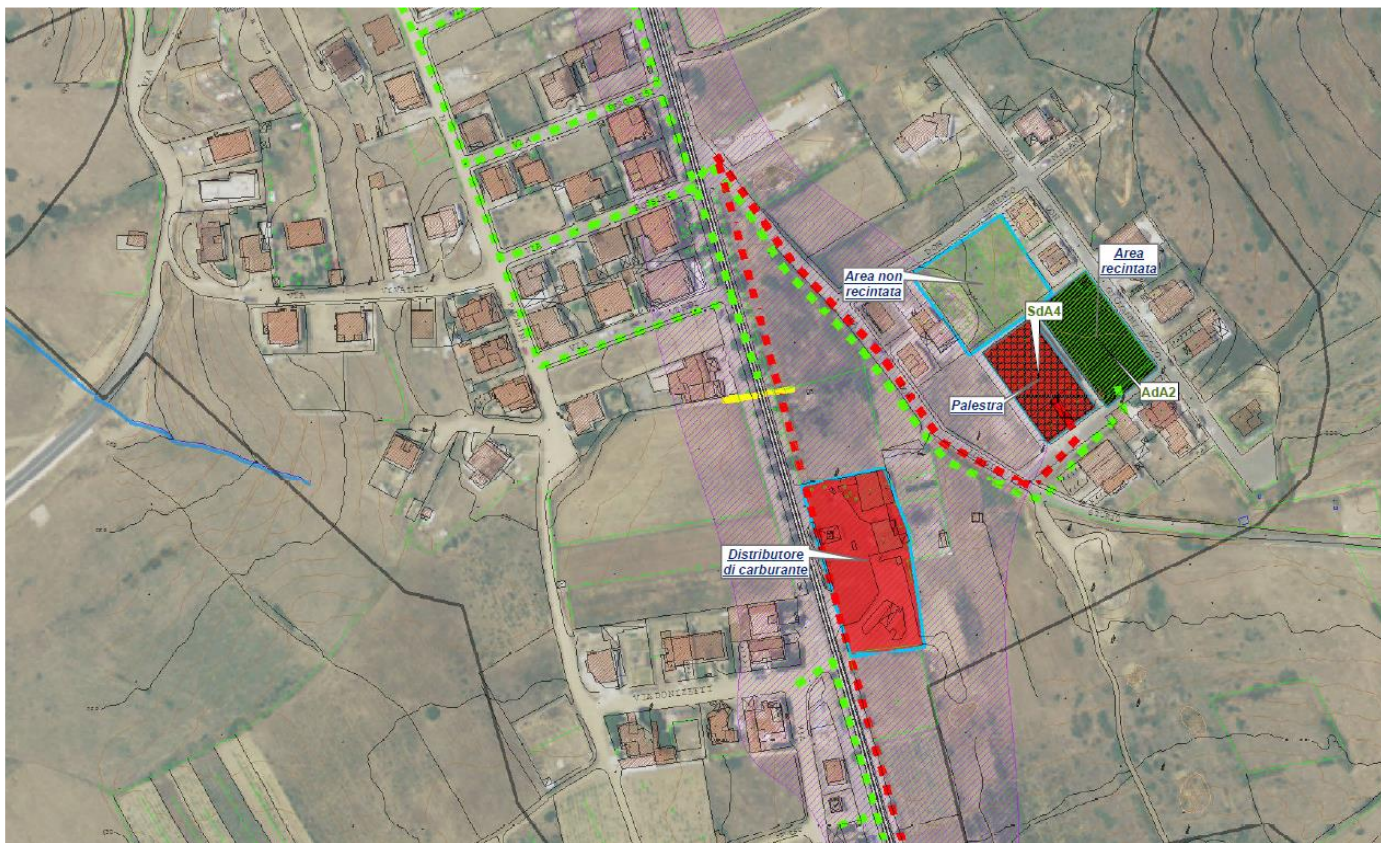

CARATTERIZZAZIONE DELL'AREA PER L'IDONEITÀ DEL SITO

COMUNE **BURCEI** C.O.M. _____
 PROVINCIA **CAGLIARI** SCHEDA N. _____**03**
 REGIONE **SARDEGNA** DATA **06/07/2015**

PROPRIETÀ PUBBLICA <input type="checkbox"/> PRIVATA <input checked="" type="checkbox"/>	LOCALITÀ BURCEI (centro abitato)	QUOTA ALTIMETRICA MEDIA (S.L.M.) m 650
	INDIRIZZO E/O DENOMINAZIONE AREA - PROPRIETARIO Via del Progresso – Via Cagliari - Campo da basket della scuola elementare (AdA3)	
COORDINATE: <input checked="" type="checkbox"/> PIANE UTM <input type="checkbox"/> GEOGRAFICHE <input type="checkbox"/> ALTRO _____ FUSO 32N Lat./N 4355266,207 Long./E 531247,698 DATUM <input type="checkbox"/> ED50 <input checked="" type="checkbox"/> WGS84		
DESTINAZIONE D'USO (SECONDO LO STRUMENTO URBANISTICO VIGENTE) <input checked="" type="checkbox"/> ZONA S – Servizi all'interno della zona B		

AREA DEL SITO **ma 500** STIMA CAPACITÀ RICETTIVA NUM. PERSONE _____⁽¹⁾

INDICATORI DI VALUTAZIONE

A : L'AREA E' GIA' PAVIMENTATA?			COEFFICIENTE Moltiplicativo	
<input checked="" type="checkbox"/> Sì (COEFF. A=1)	<input type="checkbox"/> NO (COEFF. A=0,8)	<input type="checkbox"/> A=0,8 <input checked="" type="checkbox"/> A=1 TIPO PAVIMENTAZIONE LASTRONI CEMENTO		
A - NOTE : _____				
B : L'AREA È SITUATA SU DI UN PENDIO E/O SU DI UN TERRENO ACCIDENTATO?			COEFFICIENTE Moltiplicativo	
<input type="checkbox"/> Sì (COEFF. B=0)	<input type="checkbox"/> Sì MA BASTEREBBERO OPERE DI MODESTA ENTITA' PER RENDERLA PIANEGGIANTE (COEFF. B=0,9)	<input checked="" type="checkbox"/> NO È PIANEGGIANTE (COEFF. B=1)	<input type="checkbox"/> B=0 <input type="checkbox"/> B=0,9 <input checked="" type="checkbox"/> B=1	
B - NOTE : _____				
C : L'AREA RICADE IN ZONE ALLUVIONABILI?			COEFFICIENTE Moltiplicativo	
<input type="checkbox"/> Sì (COEFF. C=0)	<input checked="" type="checkbox"/> NO (COEFF. C=1)		<input type="checkbox"/> C=0 <input checked="" type="checkbox"/> C=1	
C - NOTE : _____				
D : L'AREA APPARTIENE AD UN SETTORE IN FRANA?			COEFFICIENTE Moltiplicativo	
<input type="checkbox"/> Sì (COEFF. D=0)	<input checked="" type="checkbox"/> NO (COEFF. D=1)		<input type="checkbox"/> D=0 <input checked="" type="checkbox"/> D=1	
D - NOTE : _____				
E : L'AREA E' SOTTOSTANTE AD AMMASSI ROCCIOSI O A TERRENI IN FRANA?			COEFFICIENTE Moltiplicativo	
<input type="checkbox"/> Sì (COEFF. E=0)	<input checked="" type="checkbox"/> NO (COEFF. E=1)		<input type="checkbox"/> E=0 <input checked="" type="checkbox"/> E=1	
E - NOTE : _____				
F : L'AREA E' DISTANTE DALLE VIE DI COMUNICAZIONE?			COEFFICIENTE Moltiplicativo	
<input type="checkbox"/> Sì DISTANZA SUPERIORE A 1000 m (COEFF. F=0)	<input type="checkbox"/> Sì MA CON DISTANZA COMPRESA TRA 200 m E 1000 m (COEFF. F=0,8)	<input checked="" type="checkbox"/> NO DISTANZA INFERIORE A 200 m (COEFF. F=1)	<input type="checkbox"/> F=0 <input type="checkbox"/> F=0,8 <input checked="" type="checkbox"/> F=1	
F - NOTE : _____				
G : L'AREA È POSTA NELLE IMMEDIATE ADIACENZE DELLA RETE IDRICA POTABILE?			COEFFICIENTE Moltiplicativo	
<input type="checkbox"/> Sì RETE INTERNA AREA (COEFF. G=1,05)	<input checked="" type="checkbox"/> Sì DISTANZA INF. A 200 m (COEFF. G=1)	<input type="checkbox"/> NO DISTANZA SUP. A 200 m (COEFF. G=0,9)	<input type="checkbox"/> G=0,9 <input checked="" type="checkbox"/> G=1 <input type="checkbox"/> G=1,05 ENTE GESTORE	
G - NOTE : _____				

$$I_{id-1} = \text{indice idoneità parziale pag. 1} = A \times B \times C \times D \times E \times F \times G =$$

$$= 1,00 \times 1,00 \times 1,00 \times 1,00 \times 1,00 \times 1,00 \times 1,00 = 1,00$$

H : L'AREA E' IMMEDIATAMENTE ADIACENTE ALLA RETE O CABINA ELETTRICA?			COEFFICIENTE MOLTIPLICATIVO		
<input type="checkbox"/> SÌ RETE INTERNA AREA (COEFF. H=1,05)	<input checked="" type="checkbox"/> SÌ DISTANZA INF. A 200 m (COEFF. H=1)	<input type="checkbox"/> NO DISTANZA SUP. A 200 m (COEFF. H=0,9)	<input type="checkbox"/> H=0,9	<input checked="" type="checkbox"/> H=1	<input type="checkbox"/> H=1,05
H - NOTE :			ENTE GESTORE		
I : L'AREA E' POSTA NELLE IMMEDIATE ADIACENZE DELLA RETE FOGNARIA?			COEFFICIENTE MOLTIPLICATIVO		
<input checked="" type="checkbox"/> SÌ RETE INTERNA AREA (COEFF. I=1,05)	<input type="checkbox"/> SÌ DISTANZA INF. A 200 m (COEFF. I=1)	<input type="checkbox"/> NO DISTANZA SUP. A 200 m (COEFF. I=0,8)	<input type="checkbox"/> I=0,9	<input type="checkbox"/> I=1	<input checked="" type="checkbox"/> I=1,05
I - NOTE:			ENTE GESTORE		
L : L'AREA E' POSTA NELLE IMMEDIATE ADIACENZE DELLA RETE DEL GAS?			COEFFICIENTE MOLTIPLICATIVO		
<input type="checkbox"/> SÌ RETE INTERNA AREA (COEFF. L=1,05)	<input type="checkbox"/> SÌ DISTANZA INF. A 300 m (COEFF. L=1)	<input checked="" type="checkbox"/> NO DISTANZA SUP. A 300 m (COEFF. L=0,95)	<input checked="" type="checkbox"/> L=0,95	<input type="checkbox"/> L=1	<input type="checkbox"/> L=1,05
L - NOTE:			ENTE GESTORE		
M : L'AREA E' GIA' DOTATA DI SUPERFICI COPERTE IMMEDIATAMENTE			COEFFICIENTE MOLTIPLICATIVO		
<input checked="" type="checkbox"/> SÌ (COEFF. M=1,05)		<input type="checkbox"/> NO (COEFF. M=1)	<input type="checkbox"/> M=1	<input checked="" type="checkbox"/> M=1,05	
M - DESCRIZIONE: <i>Scuola Elementare nelle immediate vicinanze (SdA2)</i>			ENTE GESTORE		
NUM. PIANI	02	MQ/PIANO	380	N. WC	18
M - NOTE Presenza, nelle vicinanze, della Sede Municipale			N. PERSONE OSPITABILI		25
N : L'AREA E' INTERESSATA DA COLTURE PREGIATE?			COEFFICIENTE MOLTIPLICATIVO		
<input type="checkbox"/> SÌ (COEFF. N=0,8)		<input checked="" type="checkbox"/> NO (COEFF. N=1)	<input type="checkbox"/> N=0,8	<input checked="" type="checkbox"/> N=1	
N - NOTE :			COLTURA PREVALENTE		
$I_{id-2} = \text{indice idoneità parziale pag. 2} = H \times I \times L \times M \times N =$ $= 1,00 \times 1,05 \times 0,95 \times 1,05 \times 1,00 = 1,047$					

ATTENZIONE - La ricaduta in tali caselle è sicuro indice di sito inidoneo, pertanto si può interrompere l'operazione di valutazione, a meno di irreperibilità di ulteriori siti esaminabili, nel qual caso la valutazione comparativa avverrà sulla base di sensibilità ed esperienza degli esaminatori, assegnando nuovi valori agli indicatori su riportati.

GIUDIZIO FINALE

$I_{id} = \text{indice di idoneità finale} = I_{id-1} \times I_{id-2} = 1,00 \times 1,047 = 1,047$

- $I_{id} \geq 1$ L'area è pienamente idonea all'insediamento.
- $0,475 \leq I_{id} < 1$ L'area è idonea all'insediamento solo dopo provvedimenti di modesta entità.
- $0 < I_{id} < 0,475$ L'area è idonea all'insediamento solo dopo interventi consistenti ed onerosi.
- $I_{id} = 0$ L'area è certamente inidonea all'insediamento.

	Titolo	Nome	Cognome	Firma	Timbro Amministrazione
I Tecnici rilevatori	Ing.	Gian Lucca	Frau		
	Ing.	Giuseppe	Manunza		
II/I responsabile/i per l'Amministrazione					

N.B. È consigliabile evitare la scelta di aree poste nelle immediate vicinanze di impianti industriali e di strutture cimiteriali, o di vie di comunicazione dotate di elementi ad alta vulnerabilità, che possano essere gravemente danneggiati da eventi sismici. Le note vanno compilate sinteticamente e soltanto se forniscono utili informazioni sull'indicatore in esame.

(1) Riportare il valore solo per le aree di accoglienza. Per valutare la stima della capacità ricettiva dell'area, si tenga presente che, in via approssimativa, necessitano mediamente circa 50mq per ogni persona ospitata, portando così in conto la complessiva organizzazione del villaggio e non soltanto le esigenze strettamente legate alla singola unità abitativa mobile. Comunque, si ritiene opportuno, in casi di indisponibilità di aree sufficientemente estese, non scendere al di sotto della quota di 20mq per persona.

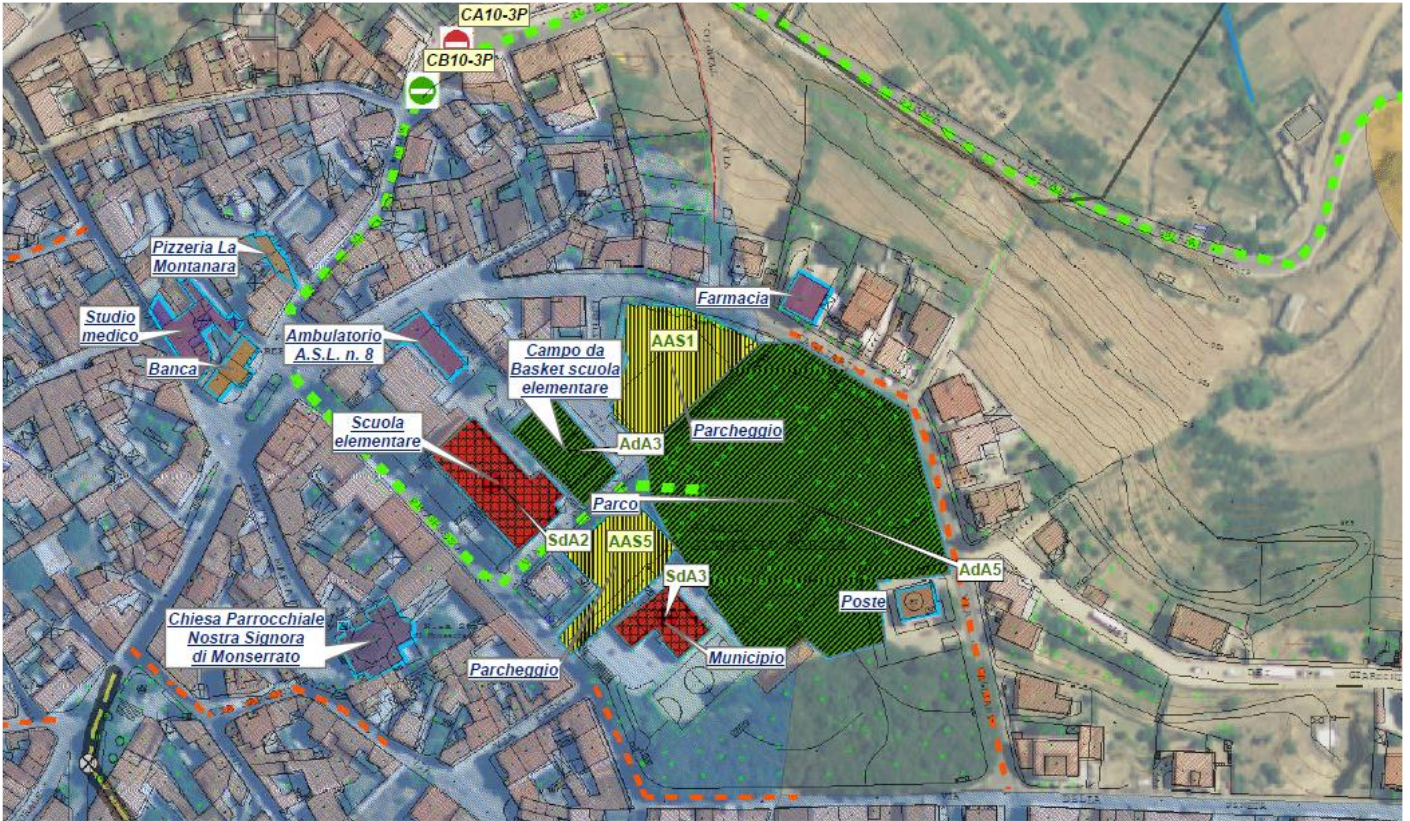

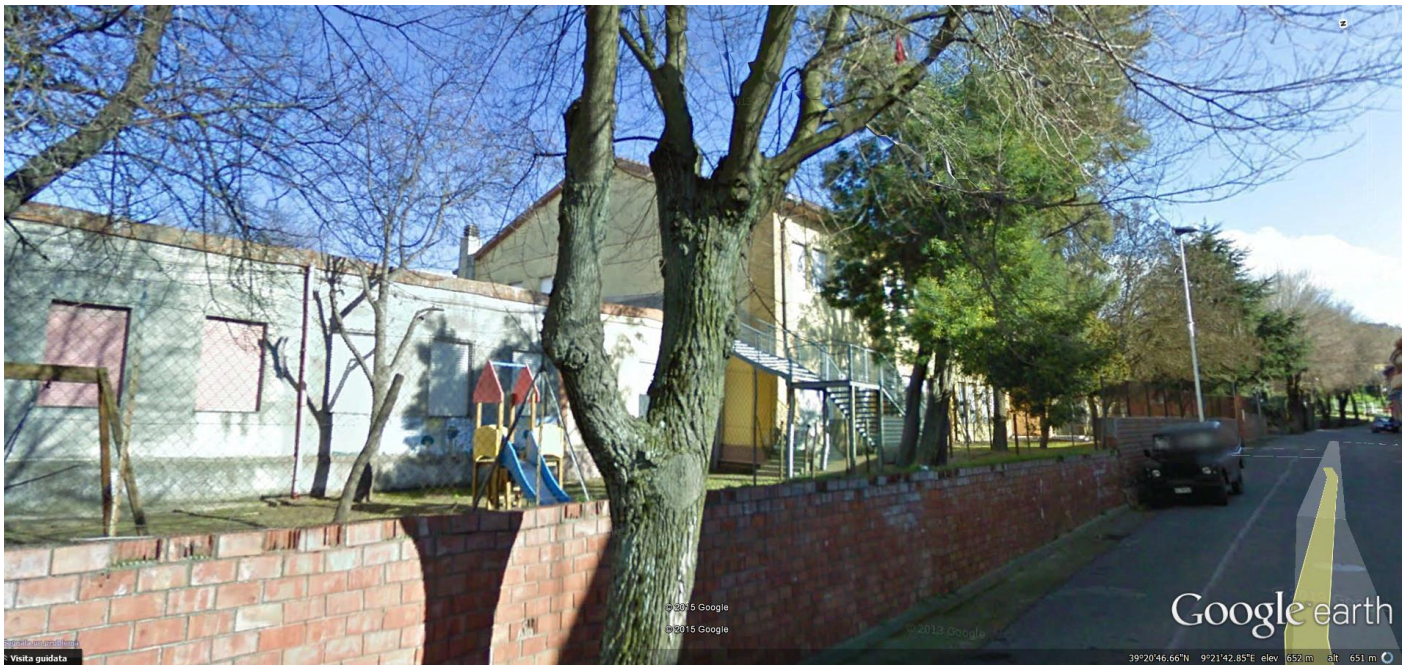

CARATTERIZZAZIONE DELL'AREA PER L'IDONEITÀ DEL SITO

COMUNE **BURCEI** C.O.M. _____
 PROVINCIA **CAGLIARI** SCHEDA N. _____**04**
 REGIONE **SARDEGNA** DATA **06/07/2015**

PROPRIETÀ LOCALITÀ **BURCEI (centro abitato)** QUOTA ALTIMETRICA MEDIA (S.L.M.) m **647**

INDIRIZZO E/O DENOMINAZIONE AREA - PROPRIETARIO

Via Rettorale n.17 – Cortile Scuola dell'infanzia (AdA4)

COORDINATE: PIANE UTM GEOGRAFICHE ALTRO _____ FUSO **32N**

Lat./N **4355054,308** Long./E **531019,055** DATUM ED50 WGS84

DESTINAZIONE D'USO (SECONDO LO STRUMENTO URBANISTICO VIGENTE)

ZONA S – Servizi all'interno della zona A del Centro storico

AREA DEL SITO **ma 100** STIMA CAPACITÀ RICETTIVA NUM. PERSONE _____⁽¹⁾

INDICATORI DI VALUTAZIONE

A : L'AREA E' GIA' PAVIMENTATA?

SÌ
(COEFF. A=1)

NO
(COEFF. A=0,8)

COEFFICIENTE Moltiplicativo

A=0,8 A=1
TIPO PAVIMENTAZIONE
AREA CON PIASTRELLE DA ESTERNO

A - NOTE : _____

B : L'AREA È SITUATA SU DI UN PENDIO E/O SU DI UN TERRENO ACCIDENTATO?

SÌ
(COEFF. B=0)

SÌ
MA BASTEREBBERO OPERE DI
MODESTA ENTITÀ' PER
RENDERLA PIANEGGIANTE
(COEFF. B=0,9)

NO
È PIANEGGIANTE
(COEFF. B=1)

COEFFICIENTE Moltiplicativo

B=0
 B=0,9
 B=1

B - NOTE : _____

C : L'AREA RICADE IN ZONE ALLUVIONABILI?

SÌ
(COEFF. C=0)

NO
(COEFF. C=1)

COEFFICIENTE Moltiplicativo

C=0 C=1

C - NOTE : _____

D : L'AREA APPARTIENE AD UN SETTORE IN FRANA?

SÌ
(COEFF. D=0)

NO
(COEFF. D=1)

COEFFICIENTE Moltiplicativo

D=0 D=1

D - NOTE : _____

E : L'AREA E' SOTTOSTANTE AD AMMASSI ROCCIOSI O A TERRENI IN FRANA?

SÌ
(COEFF. E=0)

NO
(COEFF. E=1)

COEFFICIENTE Moltiplicativo

E=0 E=1

E - NOTE : _____

F : L'AREA E' DISTANTE DALLE VIE DI COMUNICAZIONE?

SÌ
DISTANZA
SUPERIORE A
1000 m
(COEFF. F=0)

SÌ
MA CON DISTANZA COMPRESA
TRA 200 m E 1000 m
(COEFF. F=0,8)

NO
DISTANZA INFERIORE
A 200 m
(COEFF. F=1)

COEFFICIENTE Moltiplicativo

F=0
 F=0,8
 F=1

F - NOTE : _____

G : L'AREA È POSTA NELLE IMMEDIATE ADIACENZE DELLA RETE IDRICA POTABILE?

SÌ
RETE INTERNA AREA
(COEFF. G=1,05)

SÌ
DISTANZA INF. A 200 m
(COEFF. G=1)

NO
DISTANZA SUP. A 200 m
(COEFF. G=0,9)

COEFFICIENTE Moltiplicativo

G=0,9 G=1 G=1,05
ENTE GESTORE

G - NOTE : _____

$$I_{id-1} = \text{indice idoneità parziale pag. 1} = A \times B \times C \times D \times E \times F \times G =$$

$$= 1,00 \times 1,00 \times 1,00 \times 1,00 \times 1,00 \times 1,00 \times 1,05 = 1,05$$

H : L'AREA E' IMMEDIATAMENTE ADIACENTE ALLA RETE O CABINA ELETTRICA?			COEFFICIENTE MOLTIPLICATIVO		
<input type="checkbox"/> SÌ RETE INTERNA AREA (COEFF. H=1,05)	<input checked="" type="checkbox"/> SÌ DISTANZA INF. A 200 m (COEFF. H=1)	<input type="checkbox"/> NO DISTANZA SUP. A 200 m (COEFF. H=0,9)	<input type="checkbox"/> H=0,9	<input checked="" type="checkbox"/> H=1	<input type="checkbox"/> H=1,05
H - NOTE :			ENTE GESTORE		
I : L'AREA E' POSTA NELLE IMMEDIATE ADIACENZE DELLA RETE FOGNARIA?			COEFFICIENTE MOLTIPLICATIVO		
<input checked="" type="checkbox"/> SÌ RETE INTERNA AREA (COEFF. I=1,05)	<input type="checkbox"/> SÌ DISTANZA INF. A 200 m (COEFF. I=1)	<input type="checkbox"/> NO DISTANZA SUP. A 200 m (COEFF. I=0,8)	<input type="checkbox"/> I=0,9	<input type="checkbox"/> I=1	<input checked="" type="checkbox"/> I=1,05
I - NOTE:			ENTE GESTORE		
L : L'AREA E' POSTA NELLE IMMEDIATE ADIACENZE DELLA RETE DEL GAS?			COEFFICIENTE MOLTIPLICATIVO		
<input type="checkbox"/> SÌ RETE INTERNA AREA (COEFF. L=1,05)	<input type="checkbox"/> SÌ DISTANZA INF. A 300 m (COEFF. L=1)	<input checked="" type="checkbox"/> NO DISTANZA SUP. A 300 m (COEFF. L=0,95)	<input checked="" type="checkbox"/> L=0,95	<input type="checkbox"/> L=1	<input type="checkbox"/> L=1,05
L - NOTE:			ENTE GESTORE		
M : L'AREA E' GIA' DOTATA DI SUPERFICI COPERTE IMMEDIATAMENTE			COEFFICIENTE MOLTIPLICATIVO		
<input checked="" type="checkbox"/> SÌ (COEFF. M=1,05)	<input type="checkbox"/> NO (COEFF. M=1)		<input type="checkbox"/> M=1	<input checked="" type="checkbox"/> M=1,05	
M - DESCRIZIONE : Scuola dell'infanzia in adiacenza (SdA5)			ENTE GESTORE		
NUM. PIANI	02	MQ/PIANO	90	N. WC	01
M - NOTE:			N. PERSONE OSPITABILI		09
N : L'AREA E' INTERESSATA DA COLTURE PREGIATE?			COEFFICIENTE MOLTIPLICATIVO		
<input type="checkbox"/> SÌ (COEFF. N=0,8)	<input checked="" type="checkbox"/> NO (COEFF. N=1)		<input type="checkbox"/> N=0,8	<input checked="" type="checkbox"/> N=1	
N - NOTE :			COLTURA PREVALENTE		
$I_{id-2} = \text{indice idoneità parziale pag. 2} = H \times I \times L \times M \times N =$ $= 1,00 \times 1,05 \times 0,95 \times 1,05 \times 1,00 = 1,047$					

ATTENZIONE - La ricaduta in tali caselle è sicuro indice di sito inidoneo, pertanto si può interrompere l'operazione di valutazione, a meno di irreperibilità di ulteriori siti esaminabili, nel qual caso la valutazione comparativa avverrà sulla base di sensibilità ed esperienza degli esaminatori, assegnando nuovi valori agli indicatori su riportati.

GIUDIZIO FINALE

$I_{id} = \text{indice di idoneità finale} = I_{id-1} \times I_{id-2} = 1,05 \times 1,047 = 1,099$

- $I_{id} \geq 1$ L'area è pienamente idonea all'insediamento.
- $0,475 \leq I_{id} < 1$ L'area è idonea all'insediamento solo dopo provvedimenti di modesta entità.
- $0 < I_{id} < 0,475$ L'area è idonea all'insediamento solo dopo interventi consistenti ed onerosi.
- $I_{id} = 0$ L'area è certamente inidonea all'insediamento.

	Titolo	Nome	Cognome	Firma	Timbro Amministrazione
I Tecnici rilevatori	Ing.	Gian Lucca	Frau		
	Ing.	Giuseppe	Manunza		
II/I responsabile/i per l'Amministrazione					

N.B. È consigliabile evitare la scelta di aree poste nelle immediate vicinanze di impianti industriali e di strutture cimiteriali, o di vie di comunicazione dotate di elementi ad alta vulnerabilità, che possano essere gravemente danneggiati da eventi sismici. Le note vanno compilate sinteticamente e soltanto se forniscono utili informazioni sull'indicatore in esame.

(1) Riportare il valore solo per le aree di accoglienza. Per valutare la stima della capacità ricettiva dell'area, si tenga presente che, in via approssimativa, necessitano mediamente circa 50mq per ogni persona ospitata, portando così in conto la complessiva organizzazione del villaggio e non soltanto le esigenze strettamente legate alla singola unità abitativa mobile. Comunque, si ritiene opportuno, in casi di indisponibilità di aree sufficientemente estese, non scendere al di sotto della quota di 20mq per persona.

Inquadramento planimetrico e fotografico delle aree di emergenza: AdA4 ed SdA5 (Rischio Incendio)

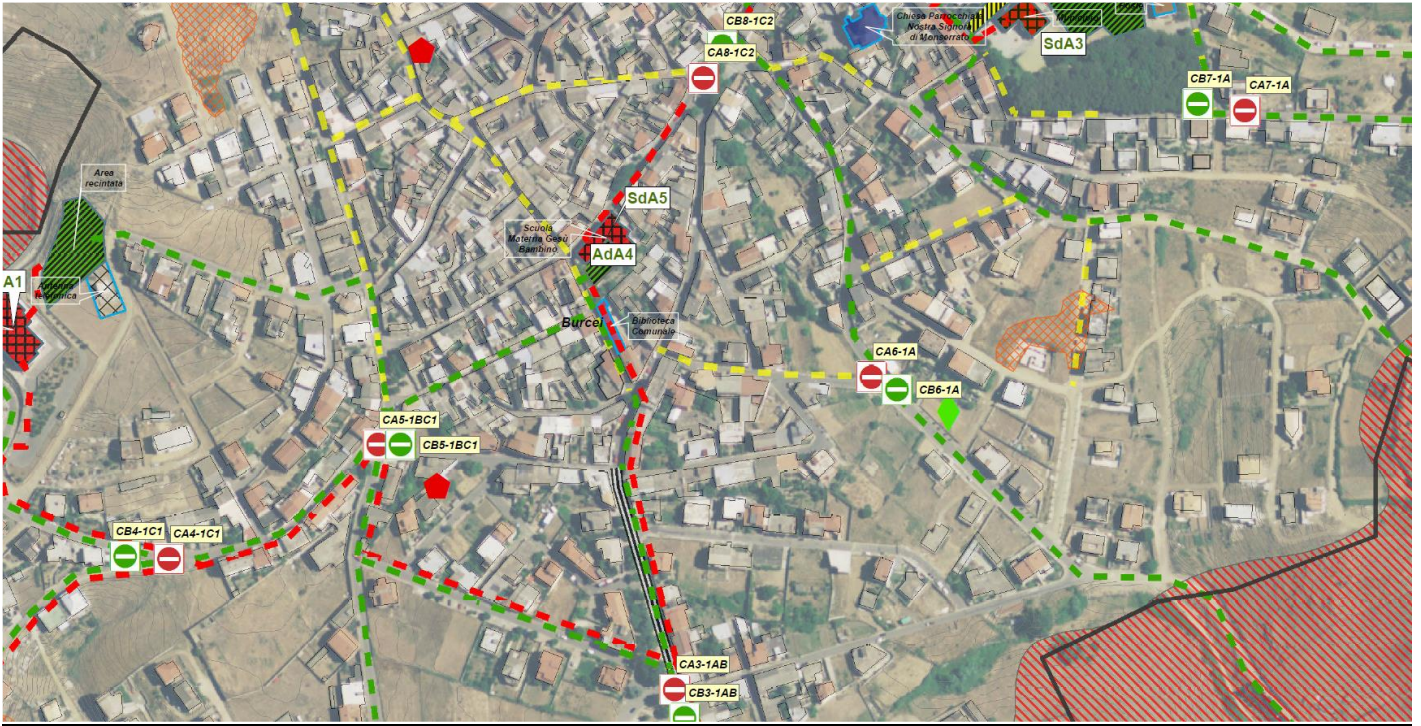

CARATTERIZZAZIONE DELL'AREA PER L'IDONEITÀ DEL SITO

COMUNE **BURCEI** C.O.M. _____
 PROVINCIA **CAGLIARI** SCHEDA N. _____05
 REGIONE **SARDEGNA** DATA **06/07/2015**

PROPRIETÀ LOCALITÀ **BURCEI (centro abitato)** QUOTA ALTIMETRICA MEDIA (S.L.M.) m **652**

INDIRIZZO E/O DENOMINAZIONE AREA - PROPRIETARIO

Piazza Giampaolo Marcia - Parco (AdA5)

COORDINATE: PIANE UTM GEOGRAFICHE ALTRO _____ FUSO **32N**

Lat./N **4355248,643** Long./E **531327,296** DATUM ED50 WGS84

DESTINAZIONE D'USO (SECONDO LO STRUMENTO URBANISTICO VIGENTE)

ZONA S e ZONA C

AREA DEL SITO **ma 2000**

STIMA CAPACITÀ RICETTIVA NUM. PERSONE _____(1)

INDICATORI DI VALUTAZIONE

A : L'AREA E' GIA' PAVIMENTATA?

SÌ
(COEFF. A=1)

NO
(COEFF. A=0,8)

COEFFICIENTE Moltiplicativo

A=0,8 A=1
TIPO PAVIMENTAZIONE
AREA CON PAVIMENTAZIONE DA ESTERNO

A - NOTE : _____

B : L'AREA È SITUATA SU DI UN PENDIO E/O SU DI UN TERRENO ACCIDENTATO?

SÌ
(COEFF. B=0)

SÌ
MA BASTEREBBERO OPERE DI
MODESTA ENTITÀ' PER
RENDERLA PIANEGGIANTE
(COEFF. B=0,9)

NO
È PIANEGGIANTE
(COEFF. B=1)

COEFFICIENTE Moltiplicativo

B=0
 B=0,9
 B=1

B - NOTE : _____

C : L'AREA RICADE IN ZONE ALLUVIONABILI?

SÌ
(COEFF. C=0)

NO
(COEFF. C=1)

COEFFICIENTE Moltiplicativo

C=0 C=1

C - NOTE : _____

D : L'AREA APPARTIENE AD UN SETTORE IN FRANA?

SÌ
(COEFF. D=0)

NO
(COEFF. D=1)

COEFFICIENTE Moltiplicativo

D=0 D=1

D - NOTE : _____

E : L'AREA E' SOTTOSTANTE AD AMMASSI ROCCIOSI O A TERRENI IN FRANA?

SÌ
(COEFF. E=0)

NO
(COEFF. E=1)

COEFFICIENTE Moltiplicativo

E=0 E=1

E - NOTE : _____

F : L'AREA E' DISTANTE DALLE VIE DI COMUNICAZIONE?

SÌ
DISTANZA
SUPERIORE A
1000 m
(COEFF. F=0)

SÌ
MA CON DISTANZA COMPRESA
TRA 200 m E 1000 m
(COEFF. F=0,8)

NO
DISTANZA INFERIORE
A 200 m
(COEFF. F=1)

COEFFICIENTE Moltiplicativo

F=0
 F=0,8
 F=1

F - NOTE : _____

G : L'AREA È POSTA NELLE IMMEDIATE ADIACENZE DELLA RETE IDRICA POTABILE?

SÌ
RETE INTERNA AREA
(COEFF. G=1,05)

SÌ
DISTANZA INF. A 200 m
(COEFF. G=1)

NO
DISTANZA SUP. A 200 m
(COEFF. G=0,9)

COEFFICIENTE Moltiplicativo

G=0,9 G=1 G=1,05
ENTE GESTORE

G - NOTE : _____

$$I_{id-1} = \text{indice idoneità parziale pag. 1} = A \times B \times C \times D \times E \times F \times G =$$

$$= 1,00 \times 1,00 \times 1,00 \times 1,00 \times 1,00 \times 1,00 \times 1,05 = 1,05$$

H : L'AREA E' IMMEDIATAMENTE ADIACENTE ALLA RETE O CABINA ELETTRICA?			COEFFICIENTE MOLTIPLICATIVO		
<input type="checkbox"/> SÌ RETE INTERNA AREA (COEFF. H=1,05)	<input checked="" type="checkbox"/> SÌ DISTANZA INF. A 200 m (COEFF. H=1)	<input type="checkbox"/> NO DISTANZA SUP. A 200 m (COEFF. H=0,9)	<input type="checkbox"/> H=0,9	<input checked="" type="checkbox"/> H=1	<input type="checkbox"/> H=1,05
H - NOTE :			ENTE GESTORE		
I : L'AREA E' POSTA NELLE IMMEDIATE ADIACENZE DELLA RETE FOGNARIA?			COEFFICIENTE MOLTIPLICATIVO		
<input checked="" type="checkbox"/> SÌ RETE INTERNA AREA (COEFF. I=1,05)	<input type="checkbox"/> SÌ DISTANZA INF. A 200 m (COEFF. I=1)	<input type="checkbox"/> NO DISTANZA SUP. A 200 m (COEFF. I=0,8)	<input type="checkbox"/> I=0,9	<input type="checkbox"/> I=1	<input checked="" type="checkbox"/> I=1,05
I - NOTE :			ENTE GESTORE		
L : L'AREA E' POSTA NELLE IMMEDIATE ADIACENZE DELLA RETE DEL GAS?			COEFFICIENTE MOLTIPLICATIVO		
<input type="checkbox"/> SÌ RETE INTERNA AREA (COEFF. L=1,05)	<input type="checkbox"/> SÌ DISTANZA INF. A 300 m (COEFF. L=1)	<input checked="" type="checkbox"/> NO DISTANZA SUP. A 300 m (COEFF. L=0,95)	<input checked="" type="checkbox"/> L=0,95	<input type="checkbox"/> L=1	<input type="checkbox"/> L=1,05
L - NOTE :			ENTE GESTORE		
M : L'AREA E' GIA' DOTATA DI SUPERFICI COPERTE IMMEDIATAMENTE			COEFFICIENTE MOLTIPLICATIVO		
<input checked="" type="checkbox"/> SÌ (COEFF. M=1,05)		<input type="checkbox"/> NO (COEFF. M=1)	<input type="checkbox"/> M=1	<input checked="" type="checkbox"/> M=1,05	
M - DESCRIZIONE : SdA3 C.O.C.- Sede Municipale, Comune di Burcei (anche Ufficio Postale e Scuola (SdA2))			ENTE GESTORE		
NUM. PIANI	<input type="checkbox"/> 01	MQ/PIANO	<input type="checkbox"/> 85	N. WC	<input type="checkbox"/> 02
M - NOTE : L'edificio, che conta due piani fuori terra ed una superficie di circa 200 mq per piano, ospita il C.O.C., per la cui operatività si computerà per la S.d.A. solo una sala al piano T. Tuttavia si evidenzia la presenza, nelle vicinanze, della Scuola Elementare e della sede delle Poste			N. PERSONE OSPITABILI		<input type="checkbox"/> 04
N : L'AREA E' INTERESSATA DA COLTURE PREGIATE?			COEFFICIENTE MOLTIPLICATIVO		
<input type="checkbox"/> SÌ (COEFF. N=0,8)		<input checked="" type="checkbox"/> NO (COEFF. N=1)	<input type="checkbox"/> N=0,8	<input checked="" type="checkbox"/> N=1	
N - NOTE :			COLTURA PREVALENTE		
$I_{id-2} = \text{indice idoneità parziale pag. 2} = H \times I \times L \times M \times N =$ $= 1,00 \times 1,05 \times 0,95 \times 1,05 \times 1,00 = 1,047$					

ATTENZIONE - La ricaduta in tali caselle è sicuro indice di sito inidoneo, pertanto si può interrompere l'operazione di valutazione, a meno di irreperibilità di ulteriori siti esaminabili, nel qual caso la valutazione comparativa avverrà sulla base di sensibilità ed esperienza degli esaminatori, assegnando nuovi valori agli indicatori su riportati.

GIUDIZIO FINALE

$I_{id} = \text{indice di idoneità finale} = I_{id-1} \times I_{id-2} = 1,05 \times 1,047 = 1,099$

- $I_{id} \geq 1$ L'area è pienamente idonea all'insediamento.
- $0,475 \leq I_{id} < 1$ L'area è idonea all'insediamento solo dopo provvedimenti di modesta entità.
- $0 < I_{id} < 0,475$ L'area è idonea all'insediamento solo dopo interventi consistenti ed onerosi.
- $I_{id} = 0$ L'area è certamente inidonea all'insediamento.

	Titolo	Nome	Cognome	Firma	Timbro Amministrazione
I Tecnici rilevatori	Ing.	Gian Lucca	Frau		
	Ing.	Giuseppe	Manunza		
Il/I responsabile/i per l'Amministrazione					

N.B. È consigliabile evitare la scelta di aree poste nelle immediate vicinanze di impianti industriali e di strutture cimiteriali, o di vie di comunicazione dotate di elementi ad alta vulnerabilità, che possano essere gravemente danneggiati da eventi sismici. Le note vanno compilate sinteticamente e soltanto se forniscono utili informazioni sull'indicatore in esame.

(1) Riportare il valore solo per le aree di accoglienza. Per valutare la stima della capacità ricettiva dell'area, si tenga presente che, in via approssimativa, necessitano mediamente circa 50mq per ogni persona ospitata, portando così in conto la complessiva organizzazione del villaggio e non soltanto le esigenze strettamente legate alla singola unità abitativa mobile. Comunque, si ritiene

opportuno, in casi di indisponibilità di aree sufficientemente estese, non scendere al di sotto della quota di 20mq per persona.

Inquadramento planimetrico e fotografico delle aree di emergenza: AdA5 ed SdA3

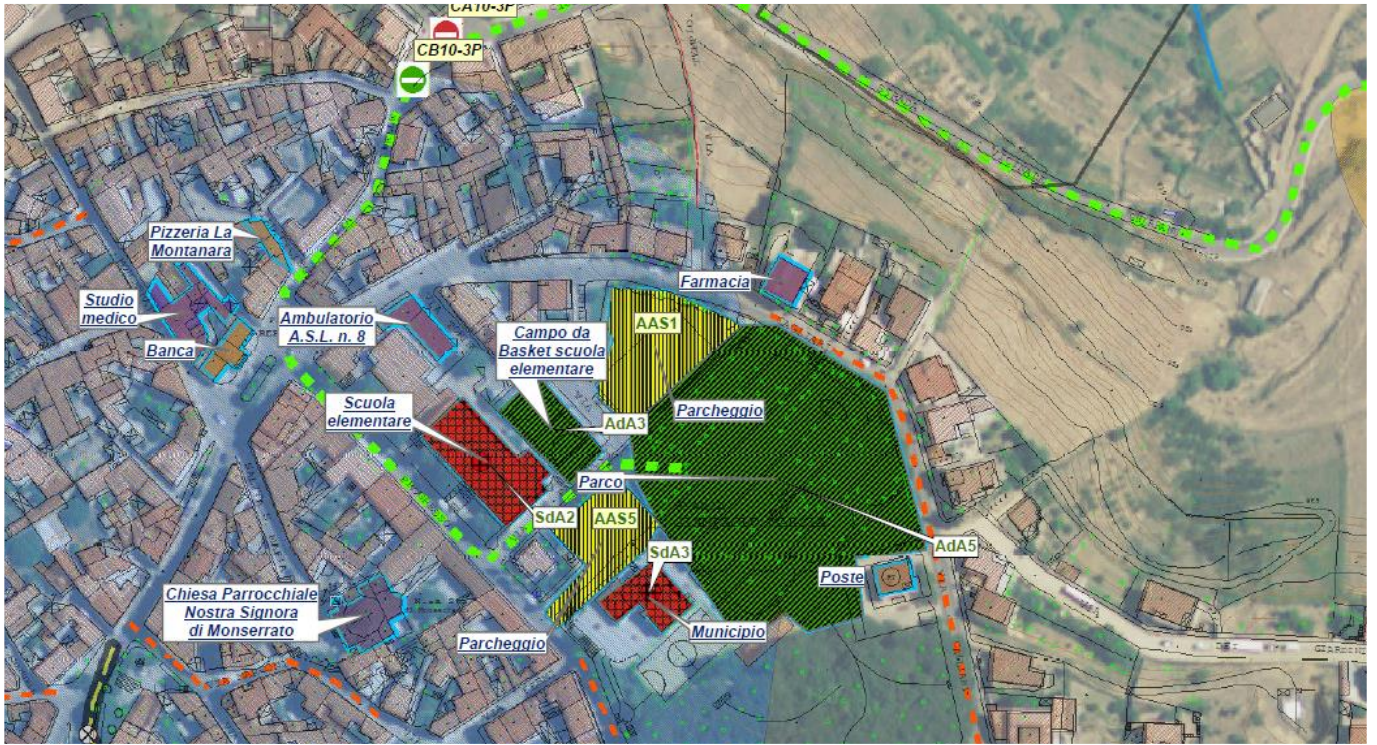





CARATTERIZZAZIONE DELL'AREA PER L'IDONEITÀ DEL SITO

COMUNE **BURCEI** C.O.M. _____
 PROVINCIA **CAGLIARI** SCHEDA N. _____**06**
 REGIONE **SARDEGNA** DATA **06/07/2015**

PROPRIETÀ LOCALITÀ **BURCEI (centro abitato)** QUOTA ALTIMETRICA MEDIA (S.L.M.) m **563**

INDIRIZZO E/O DENOMINAZIONE AREA - PROPRIETARIO

Località Is Passus - Campo sportivo (AdA6)

COORDINATE: PIANE UTM GEOGRAFICHE ALTRO _____ FUSO **32N**
 Lat./N **4354511,754** Long./E **530300,602** DATUM ED50 WGS84

DESTINAZIONE D'USO (SECONDO LO STRUMENTO URBANISTICO VIGENTE)

Parte in ZONA S, comunque in zona agricola, e parte in **ZONA E**

AREA DEL SITO **ma 3000** STIMA CAPACITÀ RICETTIVA NUM. PERSONE _____⁽¹⁾

INDICATORI DI VALUTAZIONE

A : L'AREA E' GIA' PAVIMENTATA?

Sì (COEFF. A=1) **NO** (COEFF. A=0,8)

COEFFICIENTE Moltiplicativo

A=0,8 A=1
 TIPO PAVIMENTAZIONE
 MANTO SINTETICO

A - NOTE : Essendo un campo sportivo risulta presente una copertura dell'area in materiale sintetico _____

B : L'AREA È SITUATA SU DI UN PENDIO E/O SU DI UN TERRENO ACCIDENTATO?

Sì (COEFF. B=0) **Sì** MA BASTEREBBERO OPERE DI MODESTA ENTITA' PER RENDERLA PIANEGGIANTE (COEFF. B=0,9) **NO** È PIANEGGIANTE (COEFF. B=1)

COEFFICIENTE Moltiplicativo

B=0
 B=0,9
 B=1

B - NOTE : Una parte dell'area risulta non del tutto pianeggiante _____

C : L'AREA RICADE IN ZONE ALLUVIONABILI?

Sì (COEFF. C=0) **NO** (COEFF. C=1)

COEFFICIENTE Moltiplicativo

C=0 C=1

C - NOTE : _____

D : L'AREA APPARTIENE AD UN SETTORE IN FRANA?

Sì (COEFF. D=0) **NO** (COEFF. D=1)

COEFFICIENTE Moltiplicativo

D=0 D=1

D - NOTE : _____

E : L'AREA E' SOTTOSTANTE AD AMMASSI ROCCIOSI O A TERRENI IN FRANA?

Sì (COEFF. E=0) **NO** (COEFF. E=1)

COEFFICIENTE Moltiplicativo

E=0 E=1

E - NOTE : _____

F : L'AREA E' DISTANTE DALLE VIE DI COMUNICAZIONE?

Sì DISTANZA SUPERIORE A 1000 m (COEFF. F=0) **Sì** MA CON DISTANZA COMPRESA TRA 200 m E 1000 m (COEFF. F=0,8) **NO** DISTANZA INFERIORE A 200 m (COEFF. F=1)

COEFFICIENTE Moltiplicativo

F=0
 F=0,8
 F=1

F - NOTE : _____

G : L'AREA È POSTA NELLE IMMEDIATE ADIACENZE DELLA RETE IDRICA POTABILE?

Sì RETE INTERNA AREA (COEFF. G=1,05) **Sì** DISTANZA INF. A 200 m (COEFF. G=1) **NO** DISTANZA SUP. A 200 m (COEFF. G=0,9)

COEFFICIENTE Moltiplicativo

G=0,9 G=1 G=1,05
 ENTE GESTORE

G - NOTE : _____

$$I_{id-1} = \text{indice idoneità parziale pag. 1} = A \times B \times C \times D \times E \times F \times G =$$

$$= 1,00 \times 1,00 \times 1,00 \times 1,00 \times 1,00 \times 0,80 \times 1,05 = 0,84$$

H : L'AREA E' IMMEDIATAMENTE ADIACENTE ALLA RETE O CABINA ELETTRICA?			COEFFICIENTE MOLTIPLICATIVO		
<input checked="" type="checkbox"/> SÌ RETE INTERNA AREA (COEFF. H=1,05)	<input type="checkbox"/> SÌ DISTANZA INF. A 200 m (COEFF. H=1)	<input type="checkbox"/> NO DISTANZA SUP. A 200 m (COEFF. H=0,9)	<input type="checkbox"/> H=0,9	<input type="checkbox"/> H=1	<input checked="" type="checkbox"/> H=1,05
H - NOTE :			ENTE GESTORE		
I : L'AREA E' POSTA NELLE IMMEDIATE ADIACENZE DELLA RETE FOGNARIA?			COEFFICIENTE MOLTIPLICATIVO		
<input checked="" type="checkbox"/> SÌ RETE INTERNA AREA (COEFF. I=1,05)	<input type="checkbox"/> SÌ DISTANZA INF. A 200 m (COEFF. I=1)	<input type="checkbox"/> NO DISTANZA SUP. A 200 m (COEFF. I=0,8)	<input type="checkbox"/> I=0,9	<input type="checkbox"/> I=1	<input checked="" type="checkbox"/> I=1,05
I - NOTE:			ENTE GESTORE		
L : L'AREA E' POSTA NELLE IMMEDIATE ADIACENZE DELLA RETE DEL GAS?			COEFFICIENTE MOLTIPLICATIVO		
<input type="checkbox"/> SÌ RETE INTERNA AREA (COEFF. L=1,05)	<input type="checkbox"/> SÌ DISTANZA INF. A 300 m (COEFF. L=1)	<input checked="" type="checkbox"/> NO DISTANZA SUP. A 300 m (COEFF. L=0,95)	<input checked="" type="checkbox"/> L=0,95	<input type="checkbox"/> L=1	<input type="checkbox"/> L=1,05
L - NOTE:			ENTE GESTORE		
M : L'AREA E' GIA' DOTATA DI SUPERFICI COPERTE IMMEDIATAMENTE			COEFFICIENTE MOLTIPLICATIVO		
<input checked="" type="checkbox"/> SÌ (COEFF. M=1,05)	<input type="checkbox"/> NO (COEFF. M=1)		<input type="checkbox"/> M=1	<input checked="" type="checkbox"/> M=1,05	
M - DESCRIZIONE : Spogliatoi, segreteria e azienda in adiacenza			ENTE GESTORE		
NUM. PIANI	MQ/PIANO	N. WC	N. PERSONE OSPITABILI		
M - NOTE:					
N : L'AREA E' INTERESSATA DA COLTURE PREGIATE?			COEFFICIENTE MOLTIPLICATIVO		
<input type="checkbox"/> SÌ (COEFF. N=0,8)	<input checked="" type="checkbox"/> NO (COEFF. N=1)		<input type="checkbox"/> N=0,8	<input checked="" type="checkbox"/> N=1	
N - NOTE :			COLTURA PREVALENTE		
$I_{id-2} = \text{indice idoneità parziale pag. 2} = H \times I \times L \times M \times N =$ $= 1,05 \times 1,05 \times 0,95 \times 1,05 \times 1,00 = 1,0997$					

ATTENZIONE - La ricaduta in tali caselle è sicuro indice di sito inadatto, pertanto si può interrompere l'operazione di valutazione, a meno di irreperibilità di ulteriori siti esaminabili, nel qual caso la valutazione comparativa avverrà sulla base di sensibilità ed esperienza degli esaminatori, assegnando nuovi valori agli indicatori su riportati.

GIUDIZIO FINALE

$I_{id} = \text{indice di idoneità finale} = I_{id-1} \times I_{id-2} = 0,84 \times 1,0997 = 0,9238$

- $I_{id} \geq 1$ L'area è pienamente idonea all'insediamento.
- $0,475 \leq I_{id} < 1$ L'area è idonea all'insediamento solo dopo provvedimenti di modesta entità.
- $0 < I_{id} < 0,475$ L'area è idonea all'insediamento solo dopo interventi consistenti ed onerosi.
- $I_{id} = 0$ L'area è certamente inadatta all'insediamento.

	Titolo	Nome	Cognome	Firma	Timbro Amministrazione
I Tecnici rilevatori	Ing.	Gian Lucca	Frau		
	Ing.	Giuseppe	Manunza		
II/I responsabile/i per l'Amministrazione					

N.B. È consigliabile evitare la scelta di aree poste nelle immediate vicinanze di impianti industriali e di strutture cimiteriali, o di vie di comunicazione dotate di elementi ad alta vulnerabilità, che possano essere gravemente danneggiati da eventi sismici. Le note vanno compilate sinteticamente e soltanto se forniscono utili informazioni sull'indicatore in esame.

(1) Riportare il valore solo per le aree di accoglienza. Per valutare la stima della capacità ricettiva dell'area, si tenga presente che, in via approssimativa, necessitano mediamente circa 50mq per ogni persona ospitata, portando così in conto la complessiva organizzazione del villaggio e non soltanto le esigenze strettamente legate alla singola unità abitativa mobile. Comunque, si ritiene opportuno, in casi di indisponibilità di aree sufficientemente estese, non scendere al di sotto della quota di 20mq per persona.

Inquadramento planimetrico e fotografico delle aree di emergenza: **AdA6**

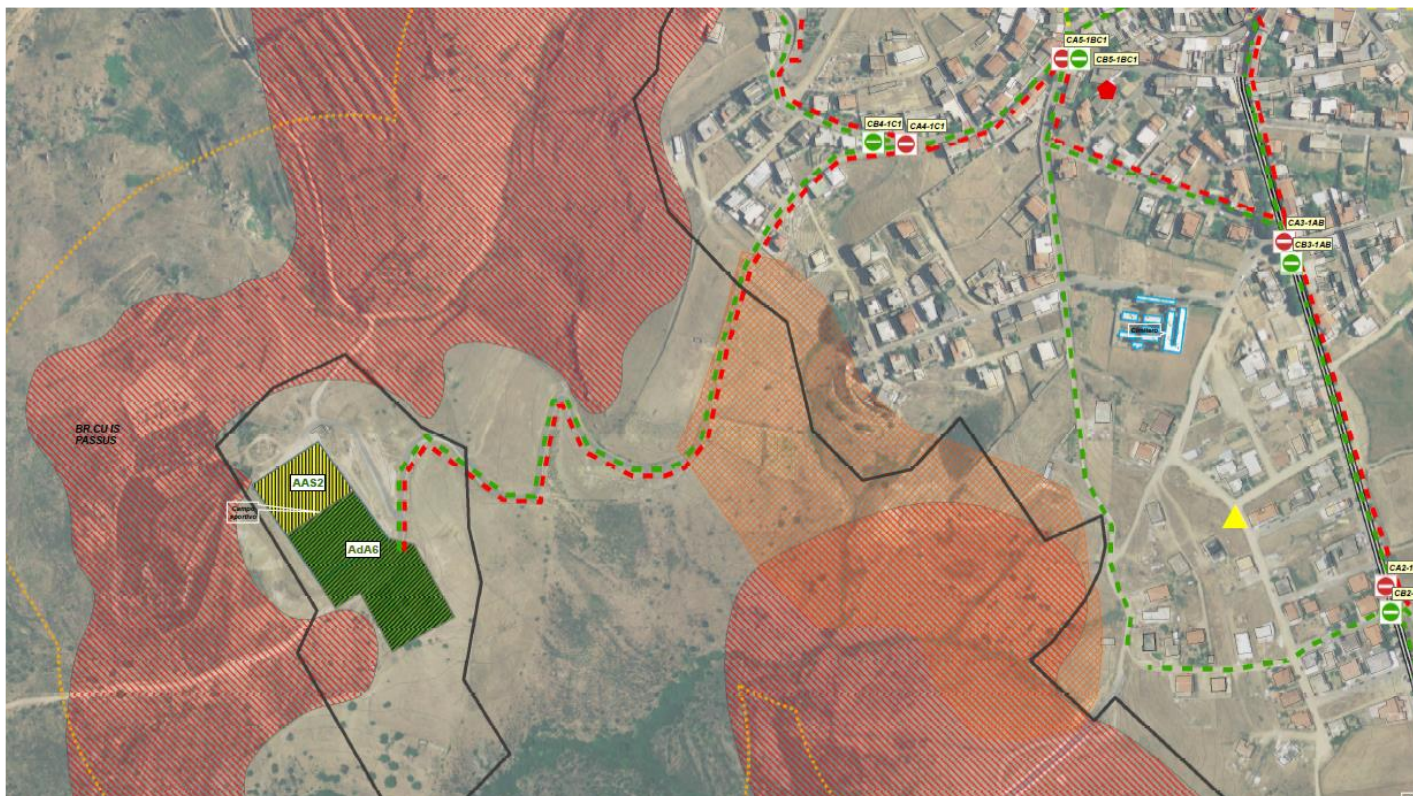

CARATTERIZZAZIONE DELL'AREA PER L'IDONEITÀ DEL SITO

COMUNE **BURCEI** C.O.M. _____
 PROVINCIA **CAGLIARI** SCHEDA N. _____**07**
 REGIONE **SARDEGNA** DATA **06/07/2015**

PROPRIETÀ LOCALITÀ **BURCEI (centro abitato)** QUOTA ALTIMETRICA MEDIA (S.L.M.) m **617**

INDIRIZZO E/O DENOMINAZIONE AREA - PROPRIETARIO

Strada Provinciale n. 21 km. 4 - Spiazzo su strada (AdA7)

COORDINATE: PIANE UTM GEOGRAFICHE ALTRO _____ FUSO **32N**

Lat./N **4352042,503** Long./E **531502,506** DATUM ED50 WGS84

DESTINAZIONE D'USO (SECONDO LO STRUMENTO URBANISTICO VIGENTE)

ZONA E

AREA DEL SITO **ma 165** STIMA CAPACITÀ RICETTIVA NUM. PERSONE _____⁽¹⁾

INDICATORI DI VALUTAZIONE

A : L'AREA E' GIA' PAVIMENTATA?

SÌ (COEFF. A=1) NO (COEFF. A=0,8)

COEFFICIENTE Moltiplicativo

A=0,8 A=1
TIPO PAVIMENTAZIONE
AREA IRREGOLARE NON PAVIMENTATA

A - NOTE : Piazzola di sosta su strada sterrata _____

B : L'AREA È SITUATA SU DI UN PENDIO E/O SU DI UN TERRENO ACCIDENTATO?

SÌ (COEFF. B=0) SÌ (COEFF. B=0,9) NO È PIANEGGIANTE (COEFF. B=1)

COEFFICIENTE Moltiplicativo

B=0
 B=0,9
 B=1

B - NOTE : Una parte dell'area risulta non del tutto pianeggiante _____

C : L'AREA RICADE IN ZONE ALLUVIONABILI?

SÌ (COEFF. C=0) NO (COEFF. C=1)

COEFFICIENTE Moltiplicativo

C=0 C=1

C - NOTE : _____

D : L'AREA APPARTIENE AD UN SETTORE IN FRANA?

SÌ (COEFF. D=0) NO (COEFF. D=1)

COEFFICIENTE Moltiplicativo

D=0 D=1

D - NOTE : _____

E : L'AREA E' SOTTOSTANTE AD AMMASSI ROCCIOSI O A TERRENI IN FRANA?

SÌ (COEFF. E=0) NO (COEFF. E=1)

COEFFICIENTE Moltiplicativo

E=0 E=1

E - NOTE : _____

F : L'AREA E' DISTANTE DALLE VIE DI COMUNICAZIONE?

SÌ (COEFF. F=0) DISTANZA SUPERIORE A 1000 m
 SÌ (COEFF. F=0,8) MA CON DISTANZA COMPRESA TRA 200 m E 1000 m
 NO (COEFF. F=1) DISTANZA INFERIORE A 200 m

COEFFICIENTE Moltiplicativo

F=0
 F=0,8
 F=1

F - NOTE : _____

G : L'AREA È POSTA NELLE IMMEDIATE ADIACENZE DELLA RETE IDRICA POTABILE?

SÌ (COEFF. G=1,05) RETE INTERNA AREA
 SÌ (COEFF. G=1) DISTANZA INF. A 200 m
 NO (COEFF. G=0,9) DISTANZA SUP. A 200 m

COEFFICIENTE Moltiplicativo

G=0,9 G=1 G=1,05
ENTE GESTORE

G - NOTE : _____

$$I_{id-1} = \text{indice idoneità parziale pag. 1} = A \times B \times C \times D \times E \times F \times G =$$

$$= 0,80 \times 1,00 \times 1,00 \times 1,00 \times 1,00 \times 1,00 \times 0,90 = 0,72$$

H : L'AREA E' IMMEDIATAMENTE ADIACENTE ALLA RETE O CABINA ELETTRICA?			COEFFICIENTE MOLTIPLICATIVO		
<input type="checkbox"/> SÌ RETE INTERNA AREA (COEFF. H=1,05)	<input type="checkbox"/> SÌ DISTANZA INF. A 200 m (COEFF. H=1)	<input checked="" type="checkbox"/> NO DISTANZA SUP. A 200 m (COEFF. H=0,9)	<input checked="" type="checkbox"/> H=0,9	<input type="checkbox"/> H=1	<input type="checkbox"/> H=1,05
H - NOTE :			ENTE GESTORE		
I : L'AREA E' POSTA NELLE IMMEDIATE ADIACENZE DELLA RETE FOGNARIA?			COEFFICIENTE MOLTIPLICATIVO		
<input type="checkbox"/> SÌ RETE INTERNA AREA (COEFF. I=1,05)	<input type="checkbox"/> SÌ DISTANZA INF. A 200 m (COEFF. I=1)	<input checked="" type="checkbox"/> NO DISTANZA SUP. A 200 m (COEFF. I=0,8)	<input checked="" type="checkbox"/> I=0,9	<input type="checkbox"/> I=1	<input type="checkbox"/> I=1,05
I - NOTE:			ENTE GESTORE		
L : L'AREA E' POSTA NELLE IMMEDIATE ADIACENZE DELLA RETE DEL GAS?			COEFFICIENTE MOLTIPLICATIVO		
<input type="checkbox"/> SÌ RETE INTERNA AREA (COEFF. L=1,05)	<input type="checkbox"/> SÌ DISTANZA INF. A 300 m (COEFF. L=1)	<input checked="" type="checkbox"/> NO DISTANZA SUP. A 300 m (COEFF. L=0,95)	<input checked="" type="checkbox"/> L=0,95	<input type="checkbox"/> L=1	<input type="checkbox"/> L=1,05
L - NOTE:			ENTE GESTORE		
M : L'AREA E' GIA' DOTATA DI SUPERFICI COPERTE IMMEDIATAMENTE			COEFFICIENTE MOLTIPLICATIVO		
<input type="checkbox"/> SÌ (COEFF. M=1,05)	<input checked="" type="checkbox"/> NO (COEFF. M=1)		<input checked="" type="checkbox"/> M=1	<input type="checkbox"/> M=1,05	
M - DESCRIZIONE :			ENTE GESTORE		
NUM. PIANI	MQ/PIANO	N. WC	N. PERSONE OSPITABILI		
M - NOTE:					
N : L'AREA E' INTERESSATA DA COLTURE PREGIATE?			COEFFICIENTE MOLTIPLICATIVO		
<input type="checkbox"/> SÌ (COEFF. N=0,8)	<input checked="" type="checkbox"/> NO (COEFF. N=1)		<input type="checkbox"/> N=0,8	<input checked="" type="checkbox"/> N=1	
N - NOTE :			COLTURA PREVALENTE		
$I_{id-2} = \text{indice idoneità parziale pag. 2} = H \times I \times L \times M \times N =$ $= 0,90 \times 0,90 \times 0,95 \times 1,00 \times 1,00 = 0,7695$					

ATTENZIONE - La ricaduta in tali caselle è sicuro indice di sito inidoneo, pertanto si può interrompere l'operazione di valutazione, a meno di irreperibilità di ulteriori siti esaminabili, nel qual caso la valutazione comparativa avverrà sulla base di sensibilità ed esperienza degli esaminatori, assegnando nuovi valori agli indicatori su riportati.

GIUDIZIO FINALE

$I_{id} = \text{indice di idoneità finale} = I_{id-1} \times I_{id-2} = 0,72 \times 0,7695 = 0,554$

- $I_{id} \geq 1$ L'area è pienamente idonea all'insediamento.
- $0,475 \leq I_{id} < 1$ L'area è idonea all'insediamento solo dopo provvedimenti di modesta entità.
- $0 < I_{id} < 0,475$ L'area è idonea all'insediamento solo dopo interventi consistenti ed onerosi.
- $I_{id} = 0$ L'area è certamente inidonea all'insediamento.

	Titolo	Nome	Cognome	Firma	Timbro Amministrazione
I Tecnici rilevatori	Ing.	Gian Lucca	Frau		
	Ing.	Giuseppe	Manunza		
II/I responsabile/i per l'Amministrazione					

N.B. È consigliabile evitare la scelta di aree poste nelle immediate vicinanze di impianti industriali e di strutture cimiteriali, o di vie di comunicazione dotate di elementi ad alta vulnerabilità, che possano essere gravemente danneggiati da eventi sismici. Le note vanno compilate sinteticamente e soltanto se forniscono utili informazioni sull'indicatore in esame.

(1) Riportare il valore solo per le aree di accoglienza. Per valutare la stima della capacità ricettiva dell'area, si tenga presente che, in via approssimativa, necessitano mediamente circa 50mq per ogni persona ospitata, portando così in conto la complessiva organizzazione del villaggio e non soltanto le esigenze strettamente legate alla singola unità abitativa mobile. Comunque, si ritiene opportuno, in casi di indisponibilità di aree sufficientemente estese, non scendere al di sotto della quota di 20mq per persona.

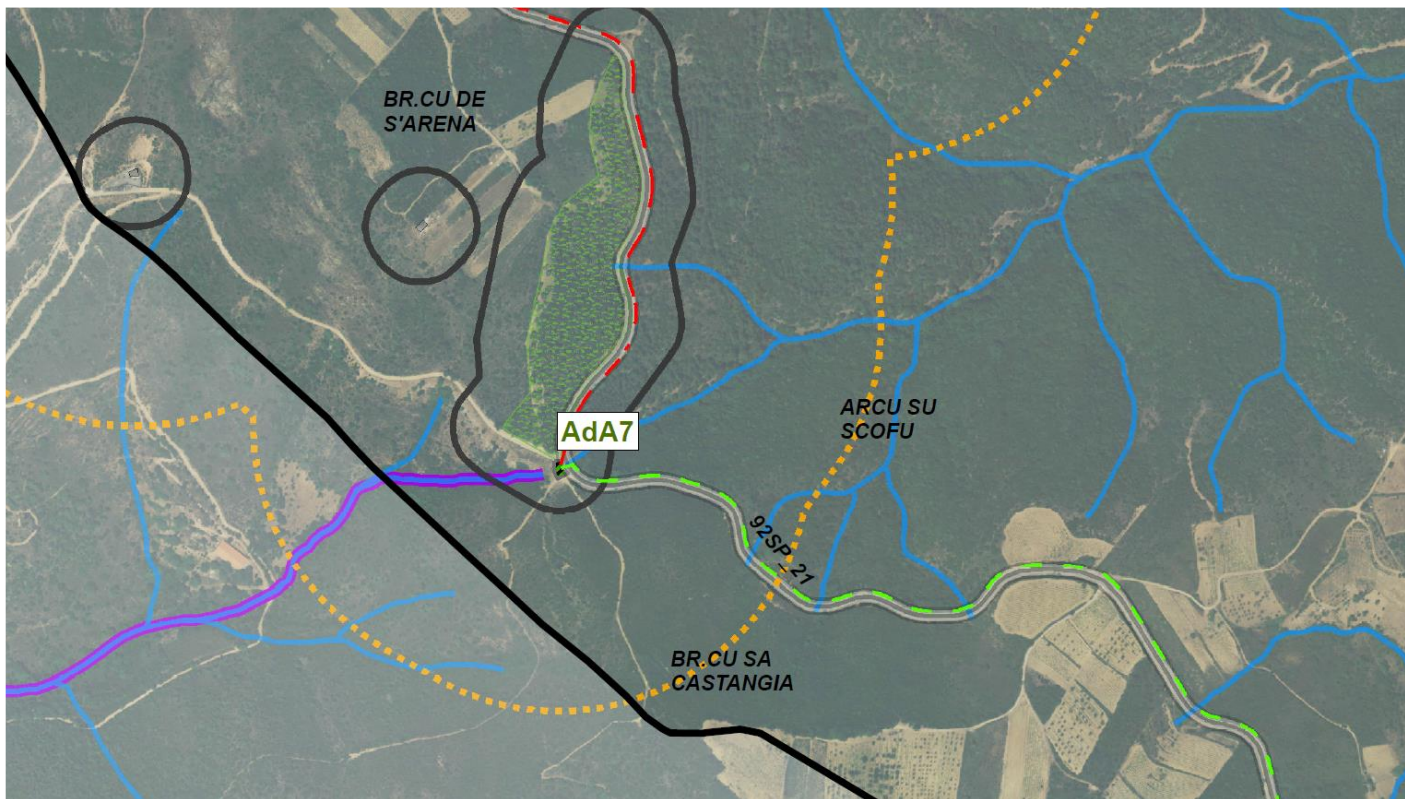

CARATTERIZZAZIONE DELL'AREA PER L'IDONEITÀ DEL SITO

COMUNE **BURCEI** C.O.M. _____
 PROVINCIA **CAGLIARI** SCHEDA N. _____**08**
 REGIONE **SARDEGNA** DATA **06/07/2015**

PROPRIETÀ LOCALITÀ **BURCEI** (centro abitato) QUOTA ALTIMETRICA MEDIA (S.L.M.) m **651**

INDIRIZZO E/O DENOMINAZIONE AREA - PROPRIETARIO
Località Santa Barbara - Chiesa campestre e Parco di Santa Barbara (AdA8)

COORDINATE: PIANE UTM GEOGRAFICHE ALTRO _____ FUSO **32N**
 Lat./N **4353579,083** Long./E **531431,831** DATUM ED50 WGS84

DESTINAZIONE D'USO (SECONDO LO STRUMENTO URBANISTICO VIGENTE)
 ZONA E - Agricola

AREA DEL SITO **ma 1.000** STIMA CAPACITÀ RICETTIVA NUM. PERSONE _____⁽¹⁾

INDICATORI DI VALUTAZIONE

A : L'AREA E' GIA' PAVIMENTATA?			COEFFICIENTE Moltiplicativo	
<input checked="" type="checkbox"/> SÌ (COEFF. A=1)	<input type="checkbox"/> NO (COEFF. A=0,8)		<input type="checkbox"/> A=0,8	<input checked="" type="checkbox"/> A=1
A - NOTE : Piazzola di sosta su strada sterrata _____			TIPO PAVIMENTAZIONE AREA ASFALTATA	
B : L'AREA È SITUATA SU DI UN PENDIO E/O SU DI UN TERRENO ACCIDENTATO?			COEFFICIENTE Moltiplicativo	
<input type="checkbox"/> SÌ (COEFF. B=0)	<input type="checkbox"/> SÌ MA BASTEREBBERO OPERE DI MODESTA ENTITA' PER RENDERLA PIANEGGIANTE (COEFF. B=0,9)	<input checked="" type="checkbox"/> NO È PIANEGGIANTE (COEFF. B=1)	<input type="checkbox"/> B=0	<input type="checkbox"/> B=0,9 <input checked="" type="checkbox"/> B=1
B - NOTE : Una parte dell'area risulta non del tutto pianeggiante _____				
C : L'AREA RICADE IN ZONE ALLUVIONABILI?			COEFFICIENTE Moltiplicativo	
<input type="checkbox"/> SÌ (COEFF. C=0)	<input checked="" type="checkbox"/> NO (COEFF. C=1)		<input type="checkbox"/> C=0	<input checked="" type="checkbox"/> C=1
C - NOTE : _____				
D : L'AREA APPARTIENE AD UN SETTORE IN FRANA?			COEFFICIENTE Moltiplicativo	
<input type="checkbox"/> SÌ (COEFF. D=0)	<input checked="" type="checkbox"/> NO (COEFF. D=1)		<input type="checkbox"/> D=0	<input checked="" type="checkbox"/> D=1
D - NOTE : _____				
E : L'AREA E' SOTTOSTANTE AD AMMASSI ROCCIOSI O A TERRENI IN FRANA?			COEFFICIENTE Moltiplicativo	
<input type="checkbox"/> SÌ (COEFF. E=0)	<input checked="" type="checkbox"/> NO (COEFF. E=1)		<input type="checkbox"/> E=0	<input checked="" type="checkbox"/> E=1
E - NOTE : _____				
F : L'AREA E' DISTANTE DALLE VIE DI COMUNICAZIONE?			COEFFICIENTE Moltiplicativo	
<input type="checkbox"/> SÌ DISTANZA SUPERIORE A 1000 m (COEFF. F=0)	<input type="checkbox"/> SÌ MA CON DISTANZA COMPRESA TRA 200 m E 1000 m (COEFF. F=0,8)	<input checked="" type="checkbox"/> NO DISTANZA INFERIORE A 200 m (COEFF. F=1)	<input type="checkbox"/> F=0	<input type="checkbox"/> F=0,8 <input checked="" type="checkbox"/> F=1
F - NOTE : _____				
G : L'AREA È POSTA NELLE IMMEDIATE ADIACENZE DELLA RETE IDRICA POTABILE?			COEFFICIENTE Moltiplicativo	
<input type="checkbox"/> SÌ RETE INTERNA AREA (COEFF. G=1,05)	<input checked="" type="checkbox"/> SÌ DISTANZA INF. A 200 m (COEFF. G=1)	<input type="checkbox"/> NO DISTANZA SUP. A 200 m (COEFF. G=0,9)	<input type="checkbox"/> G=0,9	<input checked="" type="checkbox"/> G=1 <input type="checkbox"/> G=1,05
G - NOTE : _____			ENTE GESTORE	

$$I_{id-1} = \text{indice idoneità parziale pag. 1} = A \times B \times C \times D \times E \times F \times G =$$

$$= 1,00 \times 1,00 \times 1,00 \times 1,00 \times 1,00 \times 1,00 \times 1,00 = 1,00$$

H : L'AREA E' IMMEDIATAMENTE ADIACENTE ALLA RETE O CABINA ELETTRICA?			COEFFICIENTE MOLTIPLICATIVO		
<input type="checkbox"/> SÌ RETE INTERNA AREA (COEFF. H=1,05)	<input checked="" type="checkbox"/> SÌ DISTANZA INF. A 200 m (COEFF. H=1)	<input type="checkbox"/> NO DISTANZA SUP. A 200 m (COEFF. H=0,9)	<input type="checkbox"/> H=0,9	<input checked="" type="checkbox"/> H=1	<input type="checkbox"/> H=1,05
H - NOTE :			ENTE GESTORE		
I : L'AREA E' POSTA NELLE IMMEDIATE ADIACENZE DELLA RETE FOGNARIA?			COEFFICIENTE MOLTIPLICATIVO		
<input type="checkbox"/> SÌ RETE INTERNA AREA (COEFF. I=1,05)	<input checked="" type="checkbox"/> SÌ DISTANZA INF. A 200 m (COEFF. I=1)	<input type="checkbox"/> NO DISTANZA SUP. A 200 m (COEFF. I=0,8)	<input type="checkbox"/> I=0,9	<input checked="" type="checkbox"/> I=1	<input type="checkbox"/> I=1,05
I - NOTE:			ENTE GESTORE		
L : L'AREA E' POSTA NELLE IMMEDIATE ADIACENZE DELLA RETE DEL GAS?			COEFFICIENTE MOLTIPLICATIVO		
<input type="checkbox"/> SÌ RETE INTERNA AREA (COEFF. L=1,05)	<input type="checkbox"/> SÌ DISTANZA INF. A 300 m (COEFF. L=1)	<input checked="" type="checkbox"/> NO DISTANZA SUP. A 300 m (COEFF. L=0,95)	<input checked="" type="checkbox"/> L=0,95	<input type="checkbox"/> L=1	<input type="checkbox"/> L=1,05
L - NOTE:			ENTE GESTORE		
M : L'AREA E' GIA' DOTATA DI SUPERFICI COPERTE IMMEDIATAMENTE			COEFFICIENTE MOLTIPLICATIVO		
<input checked="" type="checkbox"/> SÌ (COEFF. M=1,05)		<input type="checkbox"/> NO (COEFF. M=1)	<input type="checkbox"/> M=1	<input checked="" type="checkbox"/> M=1,05	
M - DESCRIZIONE : <i>Chiesa campestre di Santa Barbara nelle vicinanze (SdA7)</i>			ENTE GESTORE		
NUM. PIANI	MQ/PIANO	N. WC	N. PERSONE OSPITABILI		
01	106,87	1	05		
M - NOTE:					
N : L'AREA E' INTERESSATA DA COLTURE PREGIATE?			COEFFICIENTE MOLTIPLICATIVO		
<input type="checkbox"/> SÌ (COEFF. N=0,8)		<input checked="" type="checkbox"/> NO (COEFF. N=1)	<input type="checkbox"/> N=0,8	<input checked="" type="checkbox"/> N=1	
N - NOTE :			COLTURA PREVALENTE		
$I_{id-2} = \text{indice idoneità parziale pag. 2} = H \times I \times L \times M \times N =$ $= 1,00 \times 1,00 \times 0,95 \times 1,05 \times 1,00 = 0,9975$					

ATTENZIONE - La ricaduta in tali caselle è sicuro indice di sito inidoneo, pertanto si può interrompere l'operazione di valutazione, a meno di irreperibilità di ulteriori siti esaminabili, nel qual caso la valutazione comparativa avverrà sulla base di sensibilità ed esperienza degli esaminatori, assegnando nuovi valori agli indicatori su riportati.

GIUDIZIO FINALE

$$I_{id} = \text{indice di idoneità finale} = I_{id-1} \times I_{id-2} = 1,00 \times 0,975 = 0,975$$

- $I_{id} \geq 1$ L'area è pienamente idonea all'insediamento.
- $0,475 \leq I_{id} < 1$ L'area è idonea all'insediamento solo dopo provvedimenti di modesta entità.
- $0 < I_{id} < 0,475$ L'area è idonea all'insediamento solo dopo interventi consistenti ed onerosi.
- $I_{id} = 0$ L'area è certamente inidonea all'insediamento.

	Titolo	Nome	Cognome	Firma	Timbro Amministrazione
I Tecnici rilevatori	Ing.	Gian Lucca	Frau		
	Ing.	Giuseppe	Manunza		
II/I responsabile/i per l'Amministrazione					

N.B. È consigliabile evitare la scelta di aree poste nelle immediate vicinanze di impianti industriali e di strutture cimiteriali, o di vie di comunicazione dotate di elementi ad alta vulnerabilità, che possano essere gravemente danneggiati da eventi sismici. Le note vanno compilate sinteticamente e soltanto se forniscono utili informazioni sull'indicatore in esame.

(1) Riportare il valore solo per le aree di accoglienza. Per valutare la stima della capacità ricettiva dell'area, si tenga presente che, in via approssimativa, necessitano mediamente circa 50mq per ogni persona ospitata, portando così in conto la complessiva organizzazione del villaggio e non soltanto le esigenze strettamente legate alla singola unità abitativa mobile. Comunque, si ritiene opportuno, in casi di indisponibilità di aree sufficientemente estese, non scendere al di sotto della quota di 20mq per persona.

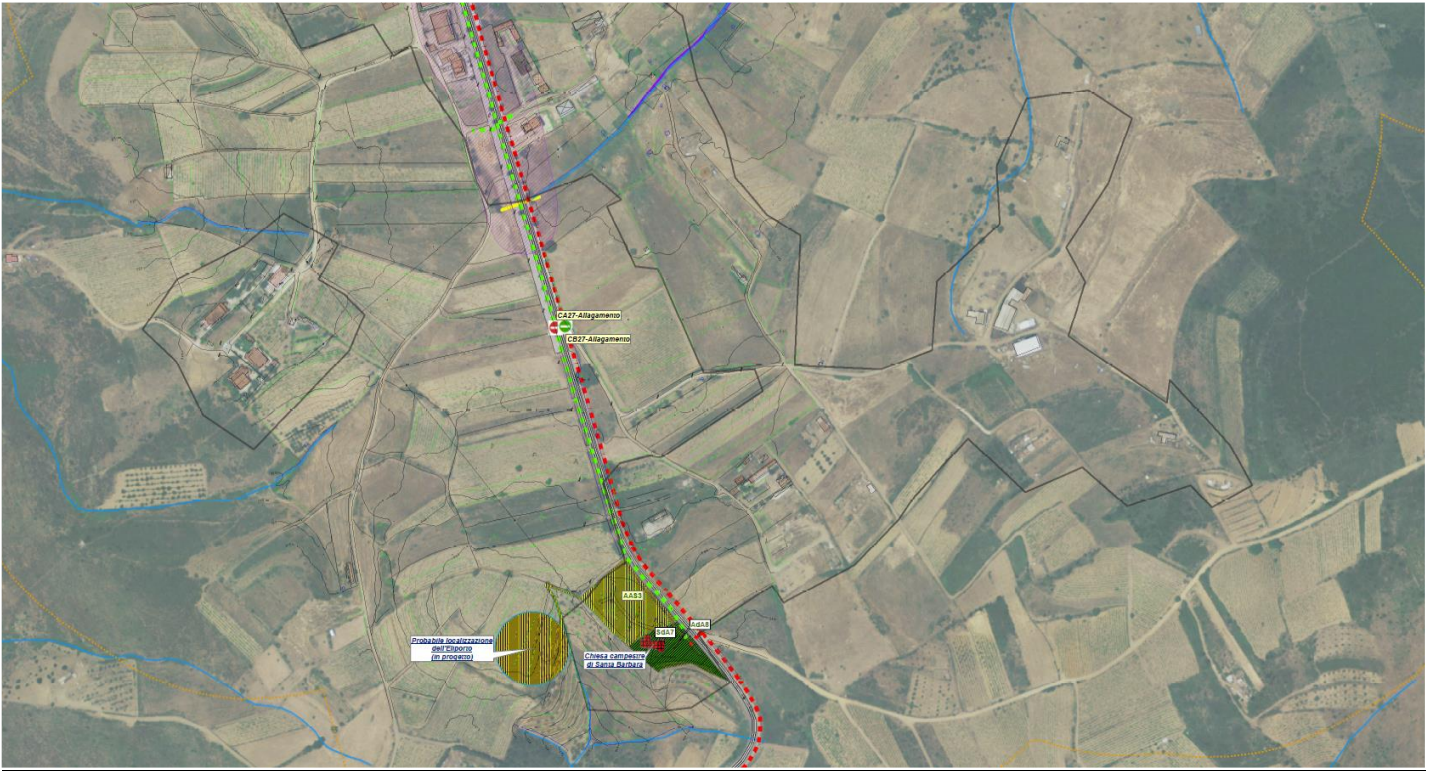

CARATTERIZZAZIONE DELL'AREA PER L'IDONEITÀ DEL SITO

COMUNE **BURCEI** C.O.M. _____
 PROVINCIA **CAGLIARI** SCHEDA N. _____09
 REGIONE **SARDEGNA** DATA **06/07/2015**

PROPRIETÀ LOCALITÀ **BURCEI (centro abitato)** QUOTA ALTIMETRICA MEDIA (S.L.M.) m **654**

INDIRIZZO E/O DENOMINAZIONE AREA - PROPRIETARIO

Via Monte Serpeddi n.60 – ISTITUTO COMPRENSIVO (SdA1)

COORDINATE: PIANE UTM GEOGRAFICHE ALTRO _____ FUSO **32N**

Lat./N **4355011,45** Long./E **530650,25** DATUM ED50 WGS84

DESTINAZIONE D'USO (SECONDO LO STRUMENTO URBANISTICO VIGENTE)

ZONA C DI ESPANSIONE URBANA (Istituto Comprensivo)

AREA DEL SITO **ma 900** STIMA CAPACITÀ RICETTIVA NUM. PERSONE _____40^(f)

INDICATORI DI VALUTAZIONE

A : L'AREA E' GIA' PAVIMENTATA?

SÌ (COEFF. A=1) NO (COEFF. A=0,8)

COEFFICIENTE Moltiplicativo

A=0,8 A=1
TIPO PAVIMENTAZIONE
ASFALTO

A - NOTE : _____

B : L'AREA È SITUATA SU DI UN PENDIO E/O SU DI UN TERRENO ACCIDENTATO?

SÌ (COEFF. B=0) SÌ MA BASTEREBBERO OPERE DI MODESTA ENTITÀ' PER RENDERLA PIANEGGIANTE (COEFF. B=0,9) NO È PIANEGGIANTE (COEFF. B=1)

COEFFICIENTE Moltiplicativo

B=0
 B=0,9
 B=1

B - NOTE : _____

C : L'AREA RICADE IN ZONE ALLUVIONABILI?

SÌ (COEFF. C=0) NO (COEFF. C=1)

COEFFICIENTE Moltiplicativo

C=0 C=1

C - NOTE : _____

D : L'AREA APPARTIENE AD UN SETTORE IN FRANA?

SÌ (COEFF. D=0) NO (COEFF. D=1)

COEFFICIENTE Moltiplicativo

D=0 D=1

D - NOTE : _____

E : L'AREA E' SOTTOSTANTE AD AMMASSI ROCCIOSI O A TERRENI IN FRANA?

SÌ (COEFF. E=0) NO (COEFF. E=1)

COEFFICIENTE Moltiplicativo

E=0 E=1

E - NOTE : _____

F : L'AREA E' DISTANTE DALLE VIE DI COMUNICAZIONE?

SÌ DISTANZA SUPERIORE A 1000 m (COEFF. F=0) SÌ MA CON DISTANZA COMPRESA TRA 200 m E 1000 m (COEFF. F=0,8) NO DISTANZA INFERIORE A 200 m (COEFF. F=1)

COEFFICIENTE Moltiplicativo

F=0
 F=0,8
 F=1

F - NOTE : _____

G : L'AREA È POSTA NELLE IMMEDIATE ADIACENZE DELLA RETE IDRICA POTABILE?

SÌ RETE INTERNA AREA (COEFF. G=1,05) SÌ DISTANZA INF. A 200 m (COEFF. G=1) NO DISTANZA SUP. A 200 m (COEFF. G=0,9)

COEFFICIENTE Moltiplicativo

G=0,9 G=1 G=1,05
ENTE GESTORE

G - NOTE : _____

$$I_{id-1} = \text{indice idoneità parziale pag. 1} = A \times B \times C \times D \times E \times F \times G =$$

$$= 1,00 \times 1,00 \times 1,00 \times 1,00 \times 1,00 \times 1,00 \times 1,05 = 1,05$$

H : L'AREA E' IMMEDIATAMENTE ADIACENTE ALLA RETE O CABINA ELETTRICA?			COEFFICIENTE MOLTIPLICATIVO		
<input checked="" type="checkbox"/> SÌ RETE INTERNA AREA (COEFF. H=1,05)	<input type="checkbox"/> SÌ DISTANZA INF. A 200 m (COEFF. H=1)	<input type="checkbox"/> NO DISTANZA SUP. A 200 m (COEFF. H=0,9)	<input type="checkbox"/> H=0,9	<input type="checkbox"/> H=1	<input checked="" type="checkbox"/> H=1,05
H - NOTE :			ENTE GESTORE		
I : L'AREA E' POSTA NELLE IMMEDIATE ADIACENZE DELLA RETE FOGNARIA?			COEFFICIENTE MOLTIPLICATIVO		
<input checked="" type="checkbox"/> SÌ RETE INTERNA AREA (COEFF. I=1,05)	<input type="checkbox"/> SÌ DISTANZA INF. A 200 m (COEFF. I=1)	<input type="checkbox"/> NO DISTANZA SUP. A 200 m (COEFF. I=0,8)	<input type="checkbox"/> I=0,9	<input type="checkbox"/> I=1	<input checked="" type="checkbox"/> I=1,05
I - NOTE:			ENTE GESTORE		
L : L'AREA E' POSTA NELLE IMMEDIATE ADIACENZE DELLA RETE DEL GAS?			COEFFICIENTE MOLTIPLICATIVO		
<input type="checkbox"/> SÌ RETE INTERNA AREA (COEFF. L=1,05)	<input type="checkbox"/> SÌ DISTANZA INF. A 300 m (COEFF. L=1)	<input checked="" type="checkbox"/> NO DISTANZA SUP. A 300 m (COEFF. L=0,95)	<input checked="" type="checkbox"/> L=0,95	<input type="checkbox"/> L=1	<input type="checkbox"/> L=1,05
L - NOTE:			ENTE GESTORE		
M : L'AREA E' GIA' DOTATA DI SUPERFICI COPERTE IMMEDIATAMENTE			COEFFICIENTE MOLTIPLICATIVO		
<input checked="" type="checkbox"/> SÌ (COEFF. M=1,05)	<input type="checkbox"/> NO (COEFF. M=1)		<input type="checkbox"/> M=1	<input checked="" type="checkbox"/> M=1,05	
M - DESCRIZIONE :			ENTE GESTORE		
NUM. PIANI	MQ/PIANO	N. WC	N. PERSONE OSPITABILI		
03	500,00		40		
M - NOTE: La Superficie utile risulta essere di 307,22 mq					
N : L'AREA E' INTERESSATA DA COLTURE PREGIATE?			COEFFICIENTE MOLTIPLICATIVO		
<input type="checkbox"/> SÌ (COEFF. N=0,8)	<input checked="" type="checkbox"/> NO (COEFF. N=1)		<input type="checkbox"/> N=0,8	<input checked="" type="checkbox"/> N=1	
N - NOTE :			COLTURA PREVALENTE		
$I_{id-2} = \text{indice idoneità parziale pag. 2} = H \times I \times L \times M \times N =$ $= 1,05 \times 1,05 \times 0,95 \times 1,05 \times 1,00 = 1,100$					

ATTENZIONE - La ricaduta in tali caselle è sicuro indice di sito inidoneo, pertanto si può interrompere l'operazione di valutazione, a meno di irreperibilità di ulteriori siti esaminabili, nel qual caso la valutazione comparativa avverrà sulla base di sensibilità ed esperienza degli esaminatori, assegnando nuovi valori agli indicatori su riportati.

GIUDIZIO FINALE

$I_{id} = \text{indice di idoneità finale} = I_{id-1} \times I_{id-2} = 1,05 \times 1,100 = 1,155$

- $I_{id} \geq 1$ L'area è pienamente idonea all'insediamento.
- $0,475 \leq I_{id} < 1$ L'area è idonea all'insediamento solo dopo provvedimenti di modesta entità.
- $0 < I_{id} < 0,475$ L'area è idonea all'insediamento solo dopo interventi consistenti ed onerosi.
- $I_{id} = 0$ L'area è certamente inidonea all'insediamento.

	Titolo	Nome	Cognome	Firma	Timbro Amministrazione
I Tecnici rilevatori	Ing.	Gian Lucca	Frau		
	Ing.	Giuseppe	Manunza		
II/I responsabile/i per l'Amministrazione					

N.B. È consigliabile evitare la scelta di aree poste nelle immediate vicinanze di impianti industriali e di strutture cimiteriali, o di vie di comunicazione dotate di elementi ad alta vulnerabilità, che possano essere gravemente danneggiati da eventi sismici. Le note vanno compilate sinteticamente e soltanto se forniscono utili informazioni sull'indicatore in esame.

(1) Riportare il valore solo per le aree di accoglienza. Per valutare la stima della capacità ricettiva dell'area, si tenga presente che, in via approssimativa, necessitano mediamente circa 50mq per ogni persona ospitata, portando così in conto la complessiva organizzazione del villaggio e non soltanto le esigenze strettamente legate alla singola unità abitativa mobile. Comunque, si ritiene opportuno, in casi di indisponibilità di aree sufficientemente estese, non scendere al di sotto della quota di 20mq per persona.

Inquadramento planimetrico e fotografico delle aree di emergenza: AdA1 ed SdA1

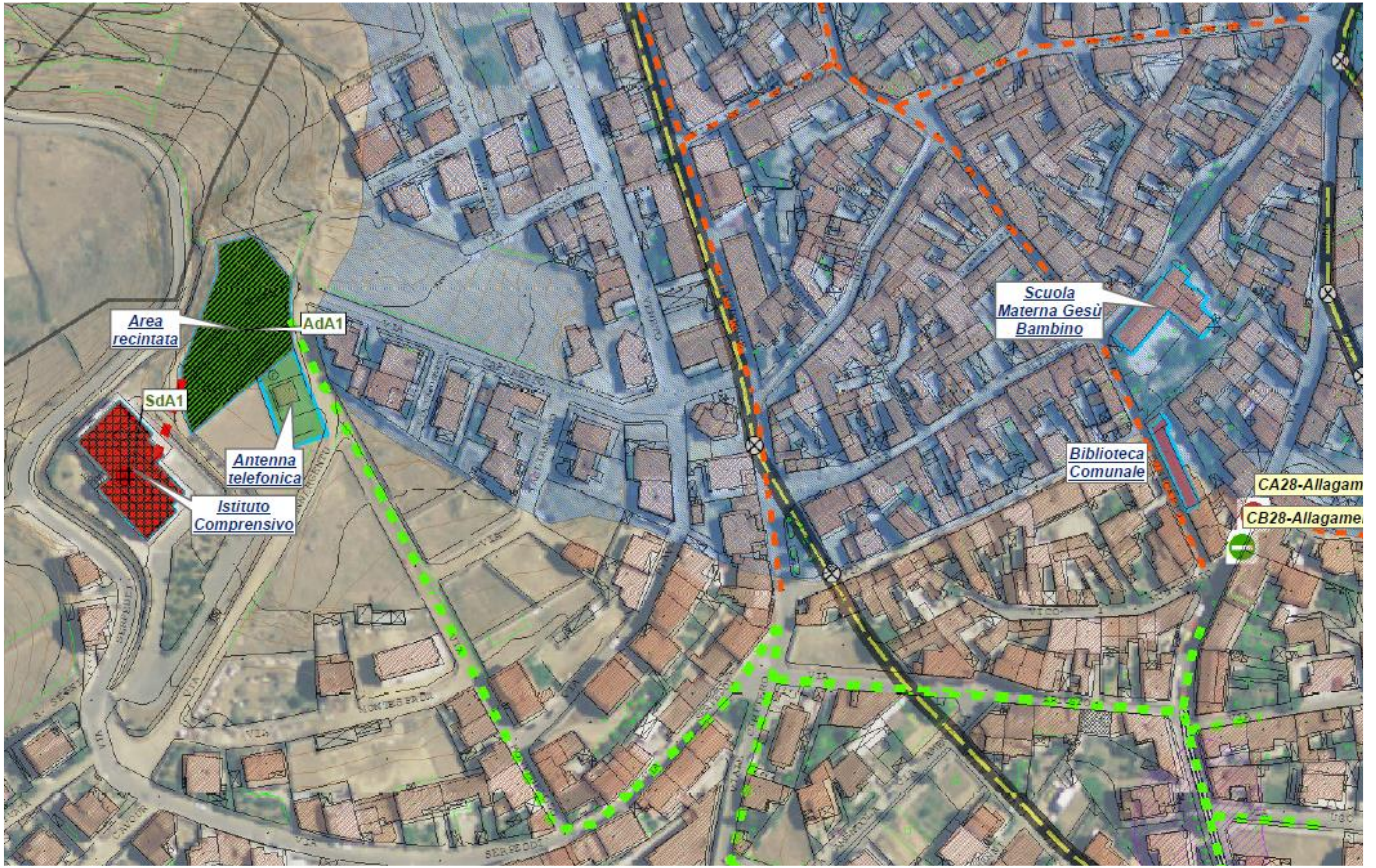

CARATTERIZZAZIONE DELL'AREA PER L'IDONEITÀ DEL SITO

COMUNE **BURCEI** C.O.M. _____
 PROVINCIA **CAGLIARI** SCHEDA N. _____ **10**
 REGIONE **SARDEGNA** DATA **06/07/2015**

PROPRIETÀ LOCALITÀ **BURCEI (centro abitato)** QUOTA ALTIMETRICA MEDIA (S.L.M.) m **650**

INDIRIZZO E/O DENOMINAZIONE AREA - PROPRIETARIO

Via del Progresso - Scuola Elementare (SdA2)

COORDINATE: PIANE UTM GEOGRAFICHE ALTRO _____ FUSO **32N**

Lat./N **4355254,658** Long./E **531224,9228** DATUM ED50 WGS84

DESTINAZIONE D'USO (SECONDO LO STRUMENTO URBANISTICO VIGENTE)

ZONA S - Servizi all'interno della zona B

AREA DEL SITO **ma 760** STIMA CAPACITÀ RICETTIVA NUM. PERSONE _____ **25^(f)**

INDICATORI DI VALUTAZIONE

A : L'AREA E' GIA' PAVIMENTATA?

SÌ (COEFF. A=1) NO (COEFF. A=0,8)

COEFFICIENTE Moltiplicativo

A=0,8 A=1
TIPO PAVIMENTAZIONE
LASTRONI CEMENTO

A - NOTE : _____

B : L'AREA È SITUATA SU DI UN PENDIO E/O SU DI UN TERRENO ACCIDENTATO?

SÌ (COEFF. B=0) SÌ MA BASTEREBBERO OPERE DI MODESTA ENTITÀ' PER RENDERLA PIANEGGIANTE (COEFF. B=0,9) NO È PIANEGGIANTE (COEFF. B=1)

COEFFICIENTE Moltiplicativo

B=0
 B=0,9
 B=1

B - NOTE : _____

C : L'AREA RICADE IN ZONE ALLUVIONABILI?

SÌ (COEFF. C=0) NO (COEFF. C=1)

COEFFICIENTE Moltiplicativo

C=0 C=1

C - NOTE : _____

D : L'AREA APPARTIENE AD UN SETTORE IN FRANA?

SÌ (COEFF. D=0) NO (COEFF. D=1)

COEFFICIENTE Moltiplicativo

D=0 D=1

D - NOTE : _____

E : L'AREA E' SOTTOSTANTE AD AMMASSI ROCCIOSI O A TERRENI IN FRANA?

SÌ (COEFF. E=0) NO (COEFF. E=1)

COEFFICIENTE Moltiplicativo

E=0 E=1

E - NOTE : _____

F : L'AREA E' DISTANTE DALLE VIE DI COMUNICAZIONE?

SÌ DISTANZA SUPERIORE A 1000 m (COEFF. F=0) SÌ MA CON DISTANZA COMPRESA TRA 200 m E 1000 m (COEFF. F=0,8) NO DISTANZA INFERIORE A 200 m (COEFF. F=1)

COEFFICIENTE Moltiplicativo

F=0
 F=0,8
 F=1

F - NOTE : _____

G : L'AREA È POSTA NELLE IMMEDIATE ADIACENZE DELLA RETE IDRICA POTABILE?

SÌ RETE INTERNA AREA (COEFF. G=1,05) SÌ DISTANZA INF. A 200 m (COEFF. G=1) NO DISTANZA SUP. A 200 m (COEFF. G=0,9)

COEFFICIENTE Moltiplicativo

G=0,9 G=1 G=1,05
ENTE GESTORE

G - NOTE : _____

$$I_{id-1} = \text{indice idoneità parziale pag. 1} = A \times B \times C \times D \times E \times F \times G =$$

$$= 1,00 \times 1,00 \times 1,00 \times 1,00 \times 1,00 \times 1,00 \times 1,05 = 1,05$$

H : L'AREA E' IMMEDIATAMENTE ADIACENTE ALLA RETE O CABINA ELETTRICA?			COEFFICIENTE MOLTIPLICATIVO		
<input checked="" type="checkbox"/> SÌ RETE INTERNA AREA (COEFF. H=1,05)	<input type="checkbox"/> SÌ DISTANZA INF. A 200 m (COEFF. H=1)	<input type="checkbox"/> NO DISTANZA SUP. A 200 m (COEFF. H=0,9)	<input type="checkbox"/> H=0,9	<input type="checkbox"/> H=1	<input checked="" type="checkbox"/> H=1,05
H - NOTE :			ENTE GESTORE		
I : L'AREA E' POSTA NELLE IMMEDIATE ADIACENZE DELLA RETE FOGNARIA?			COEFFICIENTE MOLTIPLICATIVO		
<input checked="" type="checkbox"/> SÌ RETE INTERNA AREA (COEFF. I=1,05)	<input type="checkbox"/> SÌ DISTANZA INF. A 200 m (COEFF. I=1)	<input type="checkbox"/> NO DISTANZA SUP. A 200 m (COEFF. I=0,8)	<input type="checkbox"/> I=0,9	<input type="checkbox"/> I=1	<input checked="" type="checkbox"/> I=1,05
I - NOTE:			ENTE GESTORE		
L : L'AREA E' POSTA NELLE IMMEDIATE ADIACENZE DELLA RETE DEL GAS?			COEFFICIENTE MOLTIPLICATIVO		
<input type="checkbox"/> SÌ RETE INTERNA AREA (COEFF. L=1,05)	<input type="checkbox"/> SÌ DISTANZA INF. A 300 m (COEFF. L=1)	<input checked="" type="checkbox"/> NO DISTANZA SUP. A 300 m (COEFF. L=0,95)	<input checked="" type="checkbox"/> L=0,95	<input type="checkbox"/> L=1	<input type="checkbox"/> L=1,05
L - NOTE:			ENTE GESTORE		
M : L'AREA E' GIA' DOTATA DI SUPERFICI COPERTE IMMEDIATAMENTE			COEFFICIENTE MOLTIPLICATIVO		
<input checked="" type="checkbox"/> SÌ (COEFF. M=1,05)	<input type="checkbox"/> NO (COEFF. M=1)		<input type="checkbox"/> M=1	<input checked="" type="checkbox"/> M=1,05	
M - DESCRIZIONE: Scuola Elementare			ENTE GESTORE		
NUM. PIANI	MQ/PIANO	N. WC	N. PERSONE OSPITABILI		
02	380	18	25		
M - NOTE Presenza, nelle vicinanze, della Sede Municipale					
N : L'AREA E' INTERESSATA DA COLTURE PREGIATE?			COEFFICIENTE MOLTIPLICATIVO		
<input type="checkbox"/> SÌ (COEFF. N=0,8)	<input checked="" type="checkbox"/> NO (COEFF. N=1)		<input type="checkbox"/> N=0,8	<input checked="" type="checkbox"/> N=1	
N - NOTE :			COLTURA PREVALENTE		
$I_{id-2} = \text{indice idoneità parziale pag. 2} = H \times I \times L \times M \times N =$ $= 1,05 \times 1,05 \times 0,95 \times 1,05 \times 1,00 = 1,100$					

ATTENZIONE - La ricaduta in tali caselle è sicuro indice di sito inidoneo, pertanto si può interrompere l'operazione di valutazione, a meno di irreperibilità di ulteriori siti esaminabili, nel qual caso la valutazione comparativa avverrà sulla base di sensibilità ed esperienza degli esaminatori, assegnando nuovi valori agli indicatori su riportati.

GIUDIZIO FINALE

$I_{id} = \text{indice di idoneità finale} = I_{id-1} \times I_{id-2} = 1,05 \times 1,100 = 1,155$

- $I_{id} \geq 1$ L'area è pienamente idonea all'insediamento.
- $0,475 \leq I_{id} < 1$ L'area è idonea all'insediamento solo dopo provvedimenti di modesta entità.
- $0 < I_{id} < 0,475$ L'area è idonea all'insediamento solo dopo interventi consistenti ed onerosi.
- $I_{id} = 0$ L'area è certamente inidonea all'insediamento.

	Titolo	Nome	Cognome	Firma	Timbro Amministrazione
I Tecnici rilevatori	Ing.	Gian Lucca	Frau		
	Ing.	Giuseppe	Manunza		
II/I responsabile/i per l'Amministrazione					

N.B. È consigliabile evitare la scelta di aree poste nelle immediate vicinanze di impianti industriali e di strutture cimiteriali, o di vie di comunicazione dotate di elementi ad alta vulnerabilità, che possano essere gravemente danneggiati da eventi sismici. Le note vanno compilate sinteticamente e soltanto se forniscono utili informazioni sull'indicatore in esame.

(1) Riportare il valore solo per le aree di accoglienza. Per valutare la stima della capacità ricettiva dell'area, si tenga presente che, in via approssimativa, necessitano mediamente circa 50mq per ogni persona ospitata, portando così in conto la complessiva organizzazione del villaggio e non soltanto le esigenze strettamente legate alla singola unità abitativa mobile. Comunque, si ritiene opportuno, in casi di indisponibilità di aree sufficientemente estese, non scendere al di sotto della quota di 20mq per persona.

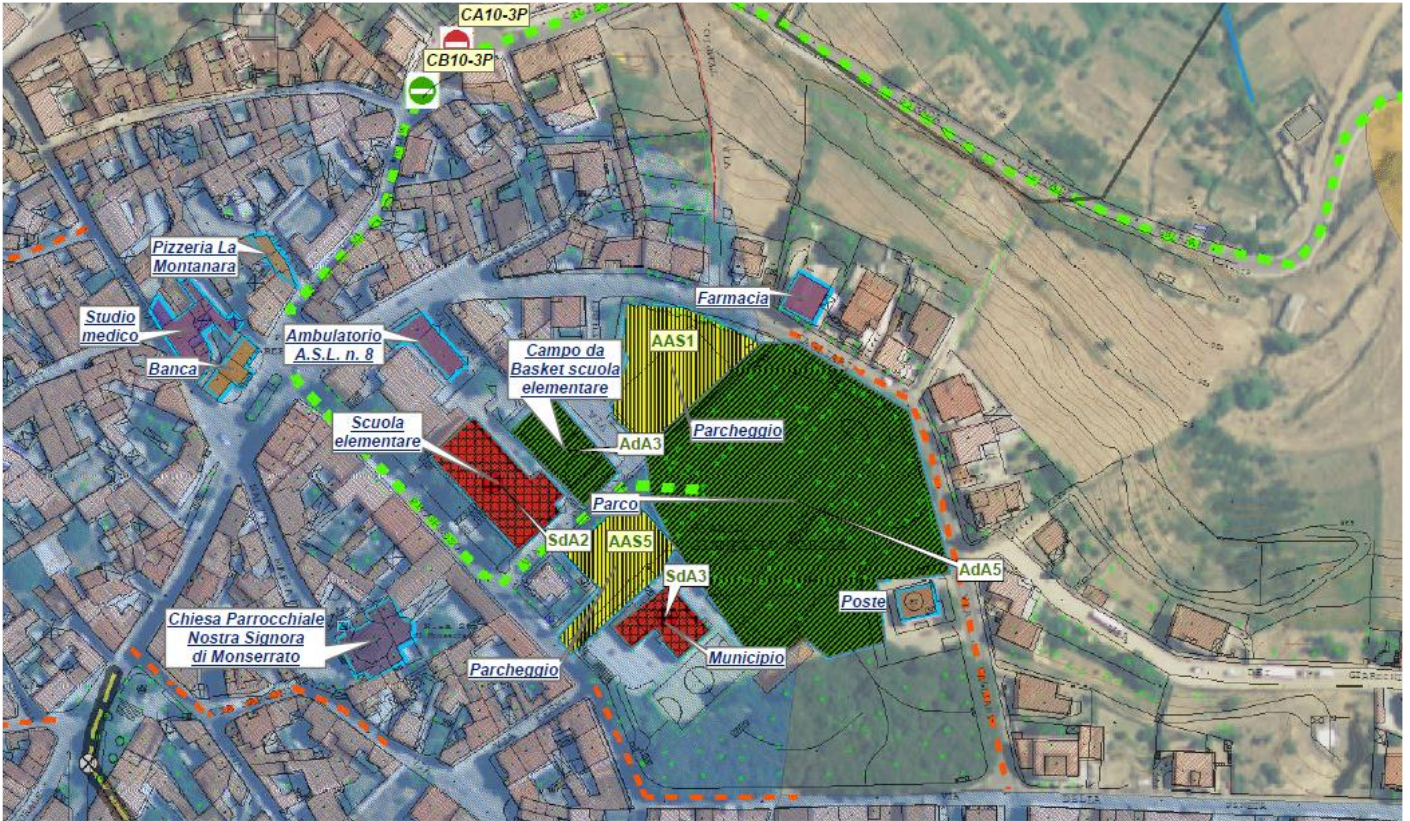

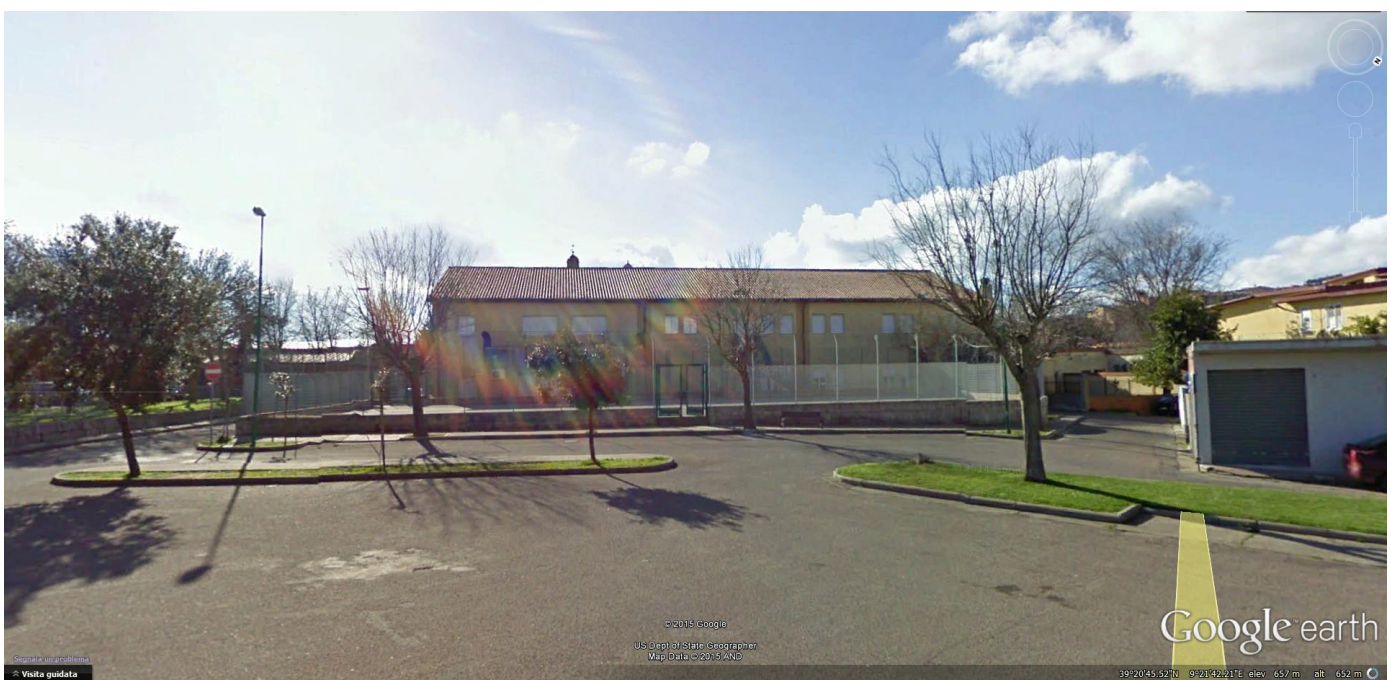
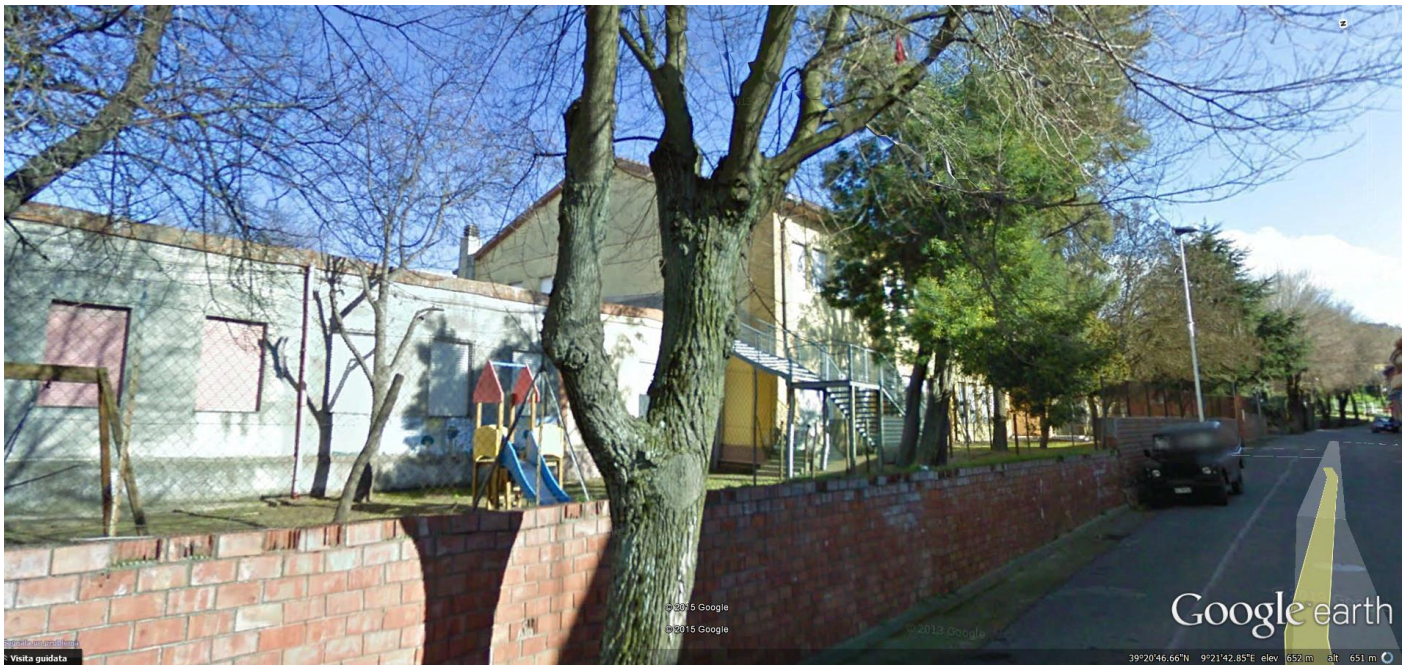

CARATTERIZZAZIONE DELL'AREA PER L'IDONEITÀ DEL SITO

COMUNE **BURCEI** C.O.M. _____
 PROVINCIA **CAGLIARI** SCHEDA N. _____ **11**
 REGIONE **SARDEGNA** DATA **06/07/2015**

PROPRIETÀ LOCALITÀ **BURCEI (centro abitato)** QUOTA ALTIMETRICA MEDIA (S.L.M.) m **652**

INDIRIZZO E/O DENOMINAZIONE AREA - PROPRIETARIO

Via del Progresso – Sede Municipale, Comune di Burcei – COC (SdA3)

COORDINATE: PIANE UTM GEOGRAFICHE ALTRO _____ FUSO **32N**

Lat./N **4355206,820** Long./E **531282,042** DATUM ED50 WGS84

DESTINAZIONE D'USO (SECONDO LO STRUMENTO URBANISTICO VIGENTE)

ZONA S – Servizi all'interno della zona B

AREA DEL SITO **ma 400** STIMA CAPACITÀ RICETTIVA NUM. PERSONE **04**^(f)

INDICATORI DI VALUTAZIONE

A : L'AREA E' GIA' PAVIMENTATA?

SÌ
(COEFF. A=1)

NO
(COEFF. A=0,8)

COEFFICIENTE Moltiplicativo

A=0,8 A=1
TIPO PAVIMENTAZIONE
LASTRONI CEMENTO

A - NOTE :

B : L'AREA È SITUATA SU DI UN PENDIO E/O SU DI UN TERRENO ACCIDENTATO?

SÌ
(COEFF. B=0)

SÌ
MA BASTEREBBERO OPERE DI
MODESTA ENTITÀ' PER
RENDERLA PIANEGGIANTE
(COEFF. B=0,9)

NO
È PIANEGGIANTE
(COEFF. B=1)

COEFFICIENTE Moltiplicativo

B=0
 B=0,9
 B=1

B - NOTE :

C : L'AREA RICADE IN ZONE ALLUVIONABILI?

SÌ
(COEFF. C=0)

NO
(COEFF. C=1)

COEFFICIENTE Moltiplicativo

C=0 C=1

C - NOTE :

D : L'AREA APPARTIENE AD UN SETTORE IN FRANA?

SÌ
(COEFF. D=0)

NO
(COEFF. D=1)

COEFFICIENTE Moltiplicativo

D=0 D=1

D - NOTE :

E : L'AREA E' SOTTOSTANTE AD AMMASSI ROCCIOSI O A TERRENI IN FRANA?

SÌ
(COEFF. E=0)

NO
(COEFF. E=1)

COEFFICIENTE Moltiplicativo

E=0 E=1

E - NOTE :

F : L'AREA E' DISTANTE DALLE VIE DI COMUNICAZIONE?

SÌ
DISTANZA
SUPERIORE A
1000 m
(COEFF. F=0)

SÌ
MA CON DISTANZA COMPRESA
TRA 200 m E 1000 m
(COEFF. F=0,8)

NO
DISTANZA INFERIORE
A 200 m
(COEFF. F=1)

COEFFICIENTE Moltiplicativo

F=0
 F=0,8
 F=1

F - NOTE :

G : L'AREA È POSTA NELLE IMMEDIATE ADIACENZE DELLA RETE IDRICA POTABILE?

SÌ
RETE INTERNA AREA
(COEFF. G=1,05)

SÌ
DISTANZA INF. A 200 m
(COEFF. G=1)

NO
DISTANZA SUP. A 200 m
(COEFF. G=0,9)

COEFFICIENTE Moltiplicativo

G=0,9 G=1 G=1,05
ENTE GESTORE

G - NOTE :

$$I_{id-1} = \text{indice idoneità parziale pag. 1} = A \times B \times C \times D \times E \times F \times G =$$

$$= 1,00 \times 1,00 \times 1,00 \times 1,00 \times 1,00 \times 1,00 \times 1,05 = 1,05$$

H : L'AREA E' IMMEDIATAMENTE ADIACENTE ALLA RETE O CABINA ELETTRICA?			COEFFICIENTE MOLTIPLICATIVO		
<input checked="" type="checkbox"/> SÌ RETE INTERNA AREA (COEFF. H=1,05)	<input type="checkbox"/> SÌ DISTANZA INF. A 200 m (COEFF. H=1)	<input type="checkbox"/> NO DISTANZA SUP. A 200 m (COEFF. H=0,9)	<input type="checkbox"/> H=0,9	<input type="checkbox"/> H=1	<input checked="" type="checkbox"/> H=1,05
H - NOTE : _____			ENTE GESTORE _____		
I : L'AREA E' POSTA NELLE IMMEDIATE ADIACENZE DELLA RETE FOGNARIA?			COEFFICIENTE MOLTIPLICATIVO		
<input checked="" type="checkbox"/> SÌ RETE INTERNA AREA (COEFF. I=1,05)	<input type="checkbox"/> SÌ DISTANZA INF. A 200 m (COEFF. I=1)	<input type="checkbox"/> NO DISTANZA SUP. A 200 m (COEFF. I=0,8)	<input type="checkbox"/> I=0,9	<input type="checkbox"/> I=1	<input checked="" type="checkbox"/> I=1,05
I - NOTE: _____			ENTE GESTORE _____		
L : L'AREA E' POSTA NELLE IMMEDIATE ADIACENZE DELLA RETE DEL GAS?			COEFFICIENTE MOLTIPLICATIVO		
<input type="checkbox"/> SÌ RETE INTERNA AREA (COEFF. L=1,05)	<input type="checkbox"/> SÌ DISTANZA INF. A 300 m (COEFF. L=1)	<input checked="" type="checkbox"/> NO DISTANZA SUP. A 300 m (COEFF. L=0,95)	<input checked="" type="checkbox"/> L=0,95	<input type="checkbox"/> L=1	<input type="checkbox"/> L=1,05
L - NOTE: _____			ENTE GESTORE _____		
M : L'AREA E' GIA' DOTATA DI SUPERFICI COPERTE IMMEDIATAMENTE			COEFFICIENTE MOLTIPLICATIVO		
<input checked="" type="checkbox"/> SÌ (COEFF. M=1,05)	<input type="checkbox"/> NO (COEFF. M=1)		<input type="checkbox"/> M=1	<input checked="" type="checkbox"/> M=1,05	
M - DESCRIZIONE: C.O.C. - SdA3 - Sede Municipale, Comune di Burcei			ENTE GESTORE _____		
NUM. PIANI	01	MQ/PIANO	85	N. WC	02
				N. PERSONE OSPITABILI	04
M - NOTE: L'edificio, che conta due piani fuori terra ed una superficie di circa 200mq per piano, ospita il C.O.C., per la cui operatività si computerà per la S.d.A. solo una sala al piano T. Tuttavia si evidenzia la presenza, nelle vicinanze, della Scuola Elementare e della sede delle Poste					
N : L'AREA E' INTERESSATA DA COLTURE PREGIATE?			COEFFICIENTE MOLTIPLICATIVO		
<input type="checkbox"/> SÌ (COEFF. N=0,8)	<input checked="" type="checkbox"/> NO (COEFF. N=1)		<input type="checkbox"/> N=0,8	<input checked="" type="checkbox"/> N=1	
N - NOTE : _____			COLTURA PREVALENTE _____		
$I_{id-2} = \text{indice idoneità parziale pag. 2} = H \times I \times L \times M \times N =$ $= 1,05 \times 1,05 \times 0,95 \times 1,05 \times 1,00 = 1,100$					

ATTENZIONE - La ricaduta in tali caselle è sicuro indice di sito inidoneo, pertanto si può interrompere l'operazione di valutazione, a meno di irreperibilità di ulteriori siti esaminabili, nel qual caso la valutazione comparativa avverrà sulla base di sensibilità ed esperienza degli esaminatori, assegnando nuovi valori agli indicatori su riportati.

GIUDIZIO FINALE

$I_{id} = \text{indice di idoneità finale} = I_{id-1} \times I_{id-2} = 1,05 \times 1,100 = 1,155$

- $I_{id} \geq 1$ L'area è pienamente idonea all'insediamento.
- $0,475 \leq I_{id} < 1$ L'area è idonea all'insediamento solo dopo provvedimenti di modesta entità.
- $0 < I_{id} < 0,475$ L'area è idonea all'insediamento solo dopo interventi consistenti ed onerosi.
- $I_{id} = 0$ L'area è certamente inidonea all'insediamento.

	Titolo	Nome	Cognome	Firma	Timbro Amministrazione
I Tecnici rilevatori	Ing.	Gian Lucca	Frau		
	Ing.	Giuseppe	Manunza		
Il/I responsabile/i per l'Amministrazione					

N.B. È consigliabile evitare la scelta di aree poste nelle immediate vicinanze di impianti industriali e di strutture cimiteriali, o di vie di comunicazione dotate di elementi ad alta vulnerabilità, che possano essere gravemente danneggiati da eventi sismici. Le note vanno compilate sinteticamente e soltanto se forniscono utili informazioni sull'indicatore in esame.

(1) Riportare il valore solo per le aree di accoglienza. Per valutare la stima della capacità ricettiva dell'area, si tenga presente che, in via approssimativa, necessitano mediamente circa 50mq per ogni persona ospitata, portando così in conto la complessiva organizzazione del villaggio e non soltanto le esigenze strettamente legate alla singola unità abitativa mobile. Comunque, si ritiene





CARATTERIZZAZIONE DELL'AREA PER L'IDONEITÀ DEL SITO

COMUNE **BURCEI** C.O.M. _____
 PROVINCIA **CAGLIARI** SCHEDA N. _____ **12**
 REGIONE **SARDEGNA** DATA **06/07/2015**

PROPRIETÀ LOCALITÀ **BURCEI (centro abitato)** QUOTA ALTIMETRICA MEDIA (S.L.M.) m **636**

INDIRIZZO E/O DENOMINAZIONE AREA - PROPRIETARIO

Via Don Giovanni Bosco – Palestra Comunale (SdA4)

COORDINATE: PIANE UTM GEOGRAFICHE ALTRO _____ FUSO **32N**

Lat./N **4354394,278** Long./E **531298,996** DATUM ED50 WGS84

DESTINAZIONE D'USO (SECONDO LO STRUMENTO URBANISTICO VIGENTE)

ZONA C DI ESPANSIONE URBANA

AREA DEL SITO **ma 800**

STIMA CAPACITÀ RICETTIVA NUM. PERSONE _____ **20**^(f)

INDICATORI DI VALUTAZIONE

A : L'AREA E' GIA' PAVIMENTATA?

SÌ
(COEFF. A=1)

NO
(COEFF. A=0,8)

COEFFICIENTE Moltiplicativo

A=0,8 A=1
TIPO PAVIMENTAZIONE
AREA IRREGOLARE NON PAVIMENTATA

A - NOTE : _____

B : L'AREA È SITUATA SU DI UN PENDIO E/O SU DI UN TERRENO ACCIDENTATO?

SÌ
(COEFF. B=0)

SÌ
MA BASTEREBBERO OPERE DI
MODESTA ENTITÀ' PER
RENDERLA PIANEGGIANTE
(COEFF. B=0,9)

NO
È PIANEGGIANTE
(COEFF. B=1)

COEFFICIENTE Moltiplicativo

B=0
 B=0,9
 B=1

B - NOTE : _____

C : L'AREA RICADE IN ZONE ALLUVIONABILI?

SÌ
(COEFF. C=0)

NO
(COEFF. C=1)

COEFFICIENTE Moltiplicativo

C=0 C=1

C - NOTE : _____

D : L'AREA APPARTIENE AD UN SETTORE IN FRANA?

SÌ
(COEFF. D=0)

NO
(COEFF. D=1)

COEFFICIENTE Moltiplicativo

D=0 D=1

D - NOTE : _____

E : L'AREA E' SOTTOSTANTE AD AMMASSI ROCCIOSI O A TERRENI IN FRANA?

SÌ
(COEFF. E=0)

NO
(COEFF. E=1)

COEFFICIENTE Moltiplicativo

E=0 E=1

E - NOTE : _____

F : L'AREA E' DISTANTE DALLE VIE DI COMUNICAZIONE?

SÌ
DISTANZA
SUPERIORE A
1000 m
(COEFF. F=0)

SÌ
MA CON DISTANZA COMPRESA
TRA 200 m E 1000 m
(COEFF. F=0,8)

NO
DISTANZA INFERIORE
A 200 m
(COEFF. F=1)

COEFFICIENTE Moltiplicativo

F=0
 F=0,8
 F=1

F - NOTE : _____

G : L'AREA È POSTA NELLE IMMEDIATE ADIACENZE DELLA RETE IDRICA POTABILE?

SÌ
RETE INTERNA AREA
(COEFF. G=1,05)

SÌ
DISTANZA INF. A 200 m
(COEFF. G=1)

NO
DISTANZA SUP. A 200 m
(COEFF. G=0,9)

COEFFICIENTE Moltiplicativo

G=0,9 G=1 G=1,05
ENTE GESTORE

G - NOTE : _____

$$I_{id-1} = \text{indice idoneità parziale pag. 1} = A \times B \times C \times D \times E \times F \times G =$$

$$= 1,00 \times 1,00 \times 1,00 \times 1,00 \times 1,00 \times 1,00 \times 1,05 = 1,05$$

H : L'AREA E' IMMEDIATAMENTE ADIACENTE ALLA RETE O CABINA ELETTRICA?			COEFFICIENTE MOLTIPLICATIVO		
<input checked="" type="checkbox"/> SÌ RETE INTERNA AREA (COEFF. H=1,05)	<input type="checkbox"/> SÌ DISTANZA INF. A 200 m (COEFF. H=1)	<input type="checkbox"/> NO DISTANZA SUP. A 200 m (COEFF. H=0,9)	<input type="checkbox"/> H=0,9	<input type="checkbox"/> H=1	<input checked="" type="checkbox"/> H=1,05
H - NOTE :			ENTE GESTORE		
I : L'AREA E' POSTA NELLE IMMEDIATE ADIACENZE DELLA RETE FOGNARIA?			COEFFICIENTE MOLTIPLICATIVO		
<input checked="" type="checkbox"/> SÌ RETE INTERNA AREA (COEFF. I=1,05)	<input type="checkbox"/> SÌ DISTANZA INF. A 200 m (COEFF. I=1)	<input type="checkbox"/> NO DISTANZA SUP. A 200 m (COEFF. I=0,8)	<input type="checkbox"/> I=0,9	<input type="checkbox"/> I=1	<input checked="" type="checkbox"/> I=1,05
I - NOTE:			ENTE GESTORE		
L : L'AREA E' POSTA NELLE IMMEDIATE ADIACENZE DELLA RETE DEL GAS?			COEFFICIENTE MOLTIPLICATIVO		
<input type="checkbox"/> SÌ RETE INTERNA AREA (COEFF. L=1,05)	<input type="checkbox"/> SÌ DISTANZA INF. A 300 m (COEFF. L=1)	<input checked="" type="checkbox"/> NO DISTANZA SUP. A 300 m (COEFF. L=0,95)	<input checked="" type="checkbox"/> L=0,95	<input type="checkbox"/> L=1	<input type="checkbox"/> L=1,05
L - NOTE:			ENTE GESTORE		
M : L'AREA E' GIA' DOTATA DI SUPERFICI COPERTE IMMEDIATAMENTE			COEFFICIENTE MOLTIPLICATIVO		
<input checked="" type="checkbox"/> SÌ (COEFF. M=1,05)	<input type="checkbox"/> NO (COEFF. M=1)		<input type="checkbox"/> M=1	<input checked="" type="checkbox"/> M=1,05	
M - DESCRIZIONE : Palestra Comunale (SdA4)			ENTE GESTORE		
NUM. PIANI	MQ/PIANO	N. WC	N. PERSONE OSPITABILI		
01	800	08	20		
M - NOTE:					
N : L'AREA E' INTERESSATA DA COLTURE PREGIATE?			COEFFICIENTE MOLTIPLICATIVO		
<input type="checkbox"/> SÌ (COEFF. N=0,8)	<input checked="" type="checkbox"/> NO (COEFF. N=1)		<input type="checkbox"/> N=0,8	<input checked="" type="checkbox"/> N=1	
N - NOTE :			COLTURA PREVALENTE		
$I_{id-2} = \text{indice idoneità parziale pag. 2} = H \times I \times L \times M \times N =$ $= 1,05 \times 1,05 \times 0,95 \times 1,05 \times 1,00 = 1,100$					

ATTENZIONE - La ricaduta in tali caselle è sicuro indice di sito inidoneo, pertanto si può interrompere l'operazione di valutazione, a meno di irreperibilità di ulteriori siti esaminabili, nel qual caso la valutazione comparativa avverrà sulla base di sensibilità ed esperienza degli esaminatori, assegnando nuovi valori agli indicatori su riportati.

GIUDIZIO FINALE

$I_{id} = \text{indice di idoneità finale} = I_{id-1} \times I_{id-2} = 1,05 \times 1,100 = 1,155$

- $I_{id} \geq 1$ L'area è pienamente idonea all'insediamento.
- $0,475 \leq I_{id} < 1$ L'area è idonea all'insediamento solo dopo provvedimenti di modesta entità.
- $0 < I_{id} < 0,475$ L'area è idonea all'insediamento solo dopo interventi consistenti ed onerosi.
- $I_{id} = 0$ L'area è certamente inidonea all'insediamento.

	Titolo	Nome	Cognome	Firma	Timbro Amministrazione
I Tecnici rilevatori	Ing.	Gian Lucca	Frau		
	Ing.	Giuseppe	Manunza		
II/I responsabile/i per l'Amministrazione					

N.B. È consigliabile evitare la scelta di aree poste nelle immediate vicinanze di impianti industriali e di strutture cimiteriali, o di vie di comunicazione dotate di elementi ad alta vulnerabilità, che possano essere gravemente danneggiati da eventi sismici. Le note vanno compilate sinteticamente e soltanto se forniscono utili informazioni sull'indicatore in esame.

(1) Riportare il valore solo per le aree di accoglienza. Per valutare la stima della capacità ricettiva dell'area, si tenga presente che, in via approssimativa, necessitano mediamente circa 50mq per ogni persona ospitata, portando così in conto la complessiva organizzazione del villaggio e non soltanto le esigenze strettamente legate alla singola unità abitativa mobile. Comunque, si ritiene opportuno, in casi di indisponibilità di aree sufficientemente estese, non scendere al di sotto della quota di 20mq per persona.

Inquadramento planimetrico e fotografico delle aree di emergenza: AdA2 ed SdA4

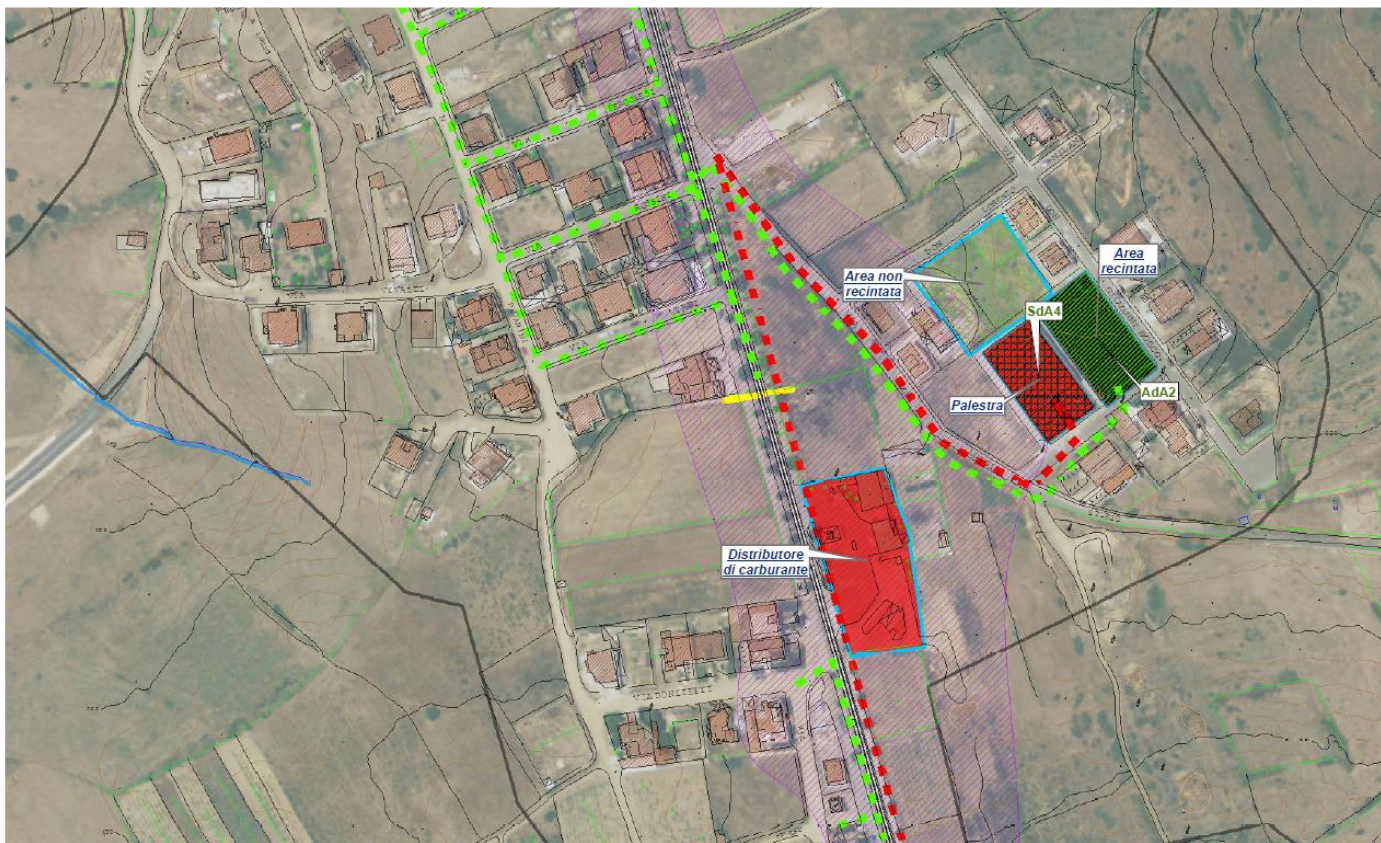

CARATTERIZZAZIONE DELL'AREA PER L'IDONEITÀ DEL SITO

COMUNE **BURCEI** C.O.M. _____
 PROVINCIA **CAGLIARI** SCHEDA N. _____ **13**
 REGIONE **SARDEGNA** DATA **06/07/2015**

PROPRIETÀ LOCALITÀ **BURCEI (centro abitato)** QUOTA ALTIMETRICA MEDIA (S.L.M.) m **649**

INDIRIZZO E/O DENOMINAZIONE AREA - PROPRIETARIO

Via Rettorale n.17 – Scuola dell'infanzia (SdA5)

COORDINATE: PIANE UTM GEOGRAFICHE ALTRO _____ FUSO **32N**

Lat./N **4355068,943** Long./E **531020,956** DATUM ED50 WGS84

DESTINAZIONE D'USO (SECONDO LO STRUMENTO URBANISTICO VIGENTE)

ZONA S – Servizi all'interno della zona A del Centro storico

AREA DEL SITO **ma 180** STIMA CAPACITÀ RICETTIVA NUM. PERSONE _____ **09**^(f)

INDICATORI DI VALUTAZIONE

A : L'AREA E' GIA' PAVIMENTATA?

SÌ
(COEFF. A=1)

NO
(COEFF. A=0,8)

COEFFICIENTE Moltiplicativo

A=0,8 A=1
TIPO PAVIMENTAZIONE
AREA CON PIASTRELLE DA ESTERNO

A - NOTE : _____

B : L'AREA È SITUATA SU DI UN PENDIO E/O SU DI UN TERRENO ACCIDENTATO?

SÌ
(COEFF. B=0)

SÌ
MA BASTEREBBERO OPERE DI
MODESTA ENTITÀ' PER
RENDERLA PIANEGGIANTE
(COEFF. B=0,9)

NO
È PIANEGGIANTE
(COEFF. B=1)

COEFFICIENTE Moltiplicativo

B=0
 B=0,9
 B=1

B - NOTE : _____

C : L'AREA RICADE IN ZONE ALLUVIONABILI?

SÌ
(COEFF. C=0)

NO
(COEFF. C=1)

COEFFICIENTE Moltiplicativo

C=0 C=1

C - NOTE : _____

D : L'AREA APPARTIENE AD UN SETTORE IN FRANA?

SÌ
(COEFF. D=0)

NO
(COEFF. D=1)

COEFFICIENTE Moltiplicativo

D=0 D=1

D - NOTE : _____

E : L'AREA E' SOTTOSTANTE AD AMMASSI ROCCIOSI O A TERRENI IN FRANA?

SÌ
(COEFF. E=0)

NO
(COEFF. E=1)

COEFFICIENTE Moltiplicativo

E=0 E=1

E - NOTE : _____

F : L'AREA E' DISTANTE DALLE VIE DI COMUNICAZIONE?

SÌ
DISTANZA
SUPERIORE A
1000 m
(COEFF. F=0)

SÌ
MA CON DISTANZA COMPRESA
TRA 200 m E 1000 m
(COEFF. F=0,8)

NO
DISTANZA INFERIORE
A 200 m
(COEFF. F=1)

COEFFICIENTE Moltiplicativo

F=0
 F=0,8
 F=1

F - NOTE : _____

G : L'AREA È POSTA NELLE IMMEDIATE ADIACENZE DELLA RETE IDRICA POTABILE?

SÌ
RETE INTERNA AREA
(COEFF. G=1,05)

SÌ
DISTANZA INF. A 200 m
(COEFF. G=1)

NO
DISTANZA SUP. A 200 m
(COEFF. G=0,9)

COEFFICIENTE Moltiplicativo

G=0,9 G=1 G=1,05
ENTE GESTORE

G - NOTE : _____

$$I_{id-1} = \text{indice idoneità parziale pag. 1} = A \times B \times C \times D \times E \times F \times G =$$

$$= 1,00 \times 1,00 \times 1,00 \times 1,00 \times 1,00 \times 1,00 \times 1,05 = 1,05$$

H : L'AREA E' IMMEDIATAMENTE ADIACENTE ALLA RETE O CABINA ELETTRICA?			COEFFICIENTE MOLTIPLICATIVO		
<input checked="" type="checkbox"/> SÌ RETE INTERNA AREA (COEFF. H=1,05)	<input type="checkbox"/> SÌ DISTANZA INF. A 200 m (COEFF. H=1)	<input type="checkbox"/> NO DISTANZA SUP. A 200 m (COEFF. H=0,9)	<input type="checkbox"/> H=0,9	<input type="checkbox"/> H=1	<input checked="" type="checkbox"/> H=1,05
H - NOTE :			ENTE GESTORE		
I : L'AREA E' POSTA NELLE IMMEDIATE ADIACENZE DELLA RETE FOGNARIA?			COEFFICIENTE MOLTIPLICATIVO		
<input checked="" type="checkbox"/> SÌ RETE INTERNA AREA (COEFF. I=1,05)	<input type="checkbox"/> SÌ DISTANZA INF. A 200 m (COEFF. I=1)	<input type="checkbox"/> NO DISTANZA SUP. A 200 m (COEFF. I=0,8)	<input type="checkbox"/> I=0,9	<input type="checkbox"/> I=1	<input checked="" type="checkbox"/> I=1,05
I - NOTE:			ENTE GESTORE		
L : L'AREA E' POSTA NELLE IMMEDIATE ADIACENZE DELLA RETE DEL GAS?			COEFFICIENTE MOLTIPLICATIVO		
<input type="checkbox"/> SÌ RETE INTERNA AREA (COEFF. L=1,05)	<input type="checkbox"/> SÌ DISTANZA INF. A 300 m (COEFF. L=1)	<input checked="" type="checkbox"/> NO DISTANZA SUP. A 300 m (COEFF. L=0,95)	<input checked="" type="checkbox"/> L=0,95	<input type="checkbox"/> L=1	<input type="checkbox"/> L=1,05
L - NOTE:			ENTE GESTORE		
M : L'AREA E' GIA' DOTATA DI SUPERFICI COPERTE IMMEDIATAMENTE			COEFFICIENTE MOLTIPLICATIVO		
<input checked="" type="checkbox"/> SÌ (COEFF. M=1,05)	<input type="checkbox"/> NO (COEFF. M=1)		<input type="checkbox"/> M=1	<input checked="" type="checkbox"/> M=1,05	
M - DESCRIZIONE : Scuola dell'infanzia (SdA5)			ENTE GESTORE		
NUM. PIANI	02	MQ/PIANO	90	N. WC	01
M - NOTE:			N. PERSONE OSPITABILI		35
N : L'AREA E' INTERESSATA DA COLTURE PREGIATE?			COEFFICIENTE MOLTIPLICATIVO		
<input type="checkbox"/> SÌ (COEFF. N=0,8)	<input checked="" type="checkbox"/> NO (COEFF. N=1)		<input type="checkbox"/> N=0,8	<input checked="" type="checkbox"/> N=1	
N - NOTE :			COLTURA PREVALENTE		
$I_{id-2} = \text{indice idoneità parziale pag. 2} = H \times I \times L \times M \times N =$ $= 1,05 \times 1,05 \times 0,95 \times 1,05 \times 1,00 = 1,100$					

ATTENZIONE - La ricaduta in tali caselle è sicuro indice di sito inidoneo, pertanto si può interrompere l'operazione di valutazione, a meno di irreperibilità di ulteriori siti esaminabili, nel qual caso la valutazione comparativa avverrà sulla base di sensibilità ed esperienza degli esaminatori, assegnando nuovi valori agli indicatori su riportati.

GIUDIZIO FINALE

$I_{id} = \text{indice di idoneità finale} = I_{id-1} \times I_{id-2} = 1,05 \times 1,100 = 1,155$

- $I_{id} \geq 1$ L'area è pienamente idonea all'insediamento.
- $0,475 \leq I_{id} < 1$ L'area è idonea all'insediamento solo dopo provvedimenti di modesta entità.
- $0 < I_{id} < 0,475$ L'area è idonea all'insediamento solo dopo interventi consistenti ed onerosi.
- $I_{id} = 0$ L'area è certamente inidonea all'insediamento.

	Titolo	Nome	Cognome	Firma	Timbro Amministrazione
I Tecnici rilevatori	Ing.	Gian Lucca	Frau		
	Ing.	Giuseppe	Manunza		
II/I responsabile/i per l'Amministrazione					

N.B. È consigliabile evitare la scelta di aree poste nelle immediate vicinanze di impianti industriali e di strutture cimiteriali, o di vie di comunicazione dotate di elementi ad alta vulnerabilità, che possano essere gravemente danneggiati da eventi sismici. Le note vanno compilate sinteticamente e soltanto se forniscono utili informazioni sull'indicatore in esame.

(1) Riportare il valore solo per le aree di accoglienza. Per valutare la stima della capacità ricettiva dell'area, si tenga presente che, in via approssimativa, necessitano mediamente circa 50mq per ogni persona ospitata, portando così in conto la complessiva organizzazione del villaggio e non soltanto le esigenze strettamente legate alla singola unità abitativa mobile. Comunque, si ritiene opportuno, in casi di indisponibilità di aree sufficientemente estese, non scendere al di sotto della quota di 20mq per persona.

Inquadramento planimetrico e fotografico delle aree di emergenza: AdA4 ed SdA5 (Rischio Incendio)

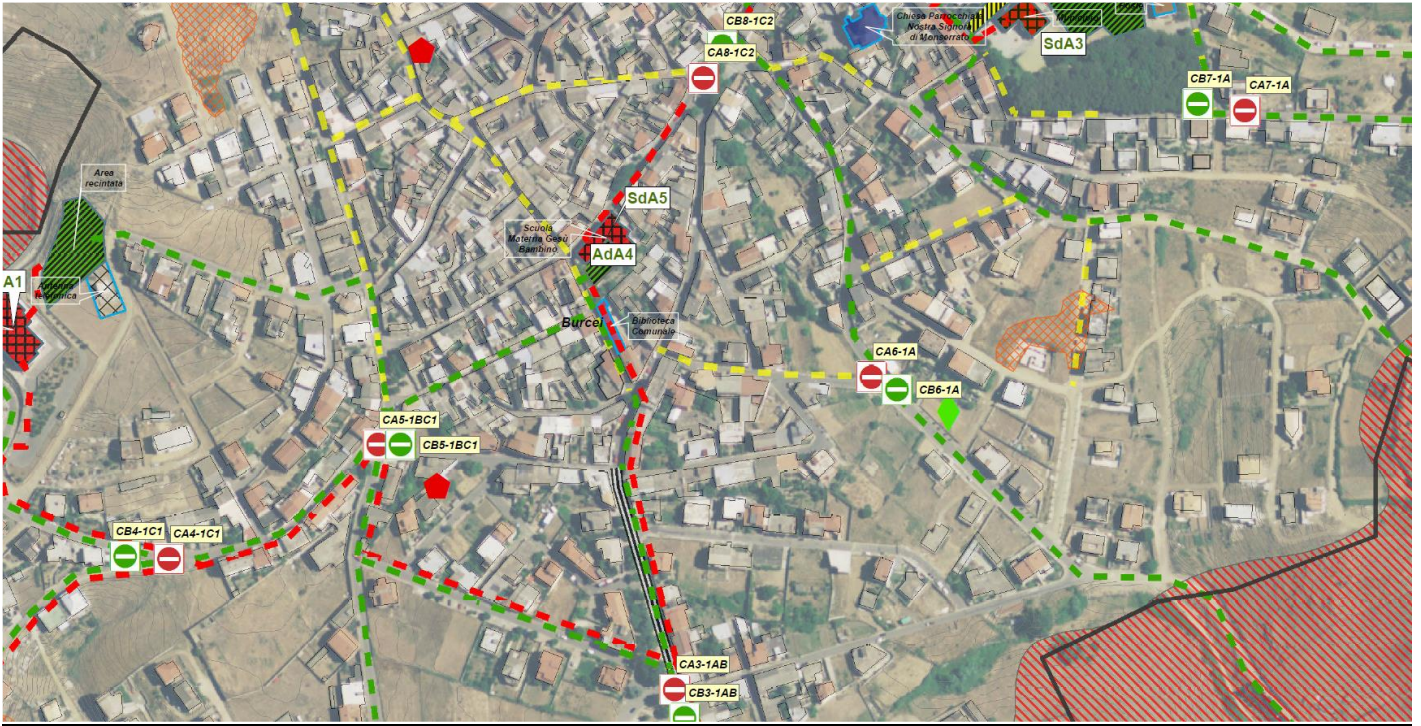

CARATTERIZZAZIONE DELL'AREA PER L'IDONEITÀ DEL SITO

COMUNE **BURCEI** C.O.M. _____
 PROVINCIA **CAGLIARI** SCHEDA N. _____ **14**
 REGIONE **SARDEGNA** DATA **06/07/2015**

PUBBLICA PRIVATA	LOCALITÀ BURCEI (centro abitato)	QUOTA ALTIMETRICA MEDIA (S.L.M.) m 90
	INDIRIZZO E/O DENOMINAZIONE AREA - PROPRIETARIO Via dell'Argento 2 - Loc. Monte Accutzu - Hotel Sant'Angelo (SdA6)	
<input type="checkbox"/>	COORDINATE: <input checked="" type="checkbox"/> PIANE UTM <input type="checkbox"/> GEOGRAFICHE <input type="checkbox"/> ALTRO _____ FUSO 32N Lat./N 4357065,913 Long./E 539004,945 DATUM <input type="checkbox"/> ED50 <input checked="" type="checkbox"/> WGS84	
<input type="checkbox"/>	DESTINAZIONE D'USO (SECONDO LO STRUMENTO URBANISTICO VIGENTE) ZONA E - Zona agricola	

AREA DEL SITO **ma 1.000** STIMA CAPACITÀ RICETTIVA NUM. PERSONE _____ **20^(f)**

INDICATORI DI VALUTAZIONE

A : L'AREA E' GIA' PAVIMENTATA?			COEFFICIENTE Moltiplicativo	
<input checked="" type="checkbox"/> SÌ (COEFF. A=1)	<input type="checkbox"/> NO (COEFF. A=0,8)		<input type="checkbox"/> A=0,8	<input checked="" type="checkbox"/> A=1
A - NOTE : _____			TIPO PAVIMENTAZIONE AREA CON PIASTRELLE DA ESTERNO	
B : L'AREA È SITUATA SU DI UN PENDIO E/O SU DI UN TERRENO ACCIDENTATO?			COEFFICIENTE Moltiplicativo	
<input type="checkbox"/> SÌ (COEFF. B=0)	<input type="checkbox"/> SÌ MA BASTEREBBERO OPERE DI MODESTA ENTITA' PER RENDERLA PIANEGGIANTE (COEFF. B=0,9)	<input checked="" type="checkbox"/> NO È PIANEGGIANTE (COEFF. B=1)	<input type="checkbox"/> B=0	<input type="checkbox"/> B=0,9 <input checked="" type="checkbox"/> B=1
B - NOTE : _____				
C : L'AREA RICADE IN ZONE ALLUVIONABILI?			COEFFICIENTE Moltiplicativo	
<input type="checkbox"/> SÌ (COEFF. C=0)	<input checked="" type="checkbox"/> NO (COEFF. C=1)		<input type="checkbox"/> C=0	<input checked="" type="checkbox"/> C=1
C - NOTE : _____				
D : L'AREA APPARTIENE AD UN SETTORE IN FRANA?			COEFFICIENTE Moltiplicativo	
<input type="checkbox"/> SÌ (COEFF. D=0)	<input checked="" type="checkbox"/> NO (COEFF. D=1)		<input type="checkbox"/> D=0	<input checked="" type="checkbox"/> D=1
D - NOTE : _____				
E : L'AREA E' SOTTOSTANTE AD AMMASSI ROCCIOSI O A TERRENI IN FRANA?			COEFFICIENTE Moltiplicativo	
<input type="checkbox"/> SÌ (COEFF. E=0)	<input checked="" type="checkbox"/> NO (COEFF. E=1)		<input type="checkbox"/> E=0	<input checked="" type="checkbox"/> E=1
E - NOTE : _____				
F : L'AREA E' DISTANTE DALLE VIE DI COMUNICAZIONE?			COEFFICIENTE Moltiplicativo	
<input type="checkbox"/> SÌ DISTANZA SUPERIORE A 1000 m (COEFF. F=0)	<input checked="" type="checkbox"/> SÌ MA CON DISTANZA COMPRESA TRA 200 m E 1000 m (COEFF. F=0,8)	<input type="checkbox"/> NO DISTANZA INFERIORE A 200 m (COEFF. F=1)	<input type="checkbox"/> F=0	<input checked="" type="checkbox"/> F=0,8 <input type="checkbox"/> F=1
F - NOTE : _____				
G : L'AREA È POSTA NELLE IMMEDIATE ADIACENZE DELLA RETE IDRICA POTABILE?			COEFFICIENTE Moltiplicativo	
<input checked="" type="checkbox"/> SÌ RETE INTERNA AREA (COEFF. G=1,05)	<input type="checkbox"/> SÌ DISTANZA INF. A 200 m (COEFF. G=1)	<input type="checkbox"/> NO DISTANZA SUP. A 200 m (COEFF. G=0,9)	<input type="checkbox"/> G=0,9	<input type="checkbox"/> G=1 <input checked="" type="checkbox"/> G=1,05
G - NOTE : _____			ENTE GESTORE	

$$I_{id-1} = \text{indice idoneità parziale pag. 1} = A \times B \times C \times D \times E \times F \times G =$$

$$= 1,00 \times 1,00 \times 1,00 \times 1,00 \times 1,00 \times 0,8 \times 1,05 = 0,84$$

H : L'AREA E' IMMEDIATAMENTE ADIACENTE ALLA RETE O CABINA ELETTRICA?			COEFFICIENTE MOLTIPLICATIVO		
<input checked="" type="checkbox"/> SÌ RETE INTERNA AREA (COEFF. H=1,05)	<input type="checkbox"/> SÌ DISTANZA INF. A 200 m (COEFF. H=1)	<input type="checkbox"/> NO DISTANZA SUP. A 200 m (COEFF. H=0,9)	<input type="checkbox"/> H=0,9	<input type="checkbox"/> H=1	<input checked="" type="checkbox"/> H=1,05
H - NOTE :			ENTE GESTORE		
I : L'AREA E' POSTA NELLE IMMEDIATE ADIACENZE DELLA RETE FOGNARIA?			COEFFICIENTE MOLTIPLICATIVO		
<input checked="" type="checkbox"/> SÌ RETE INTERNA AREA (COEFF. I=1,05)	<input type="checkbox"/> SÌ DISTANZA INF. A 200 m (COEFF. I=1)	<input type="checkbox"/> NO DISTANZA SUP. A 200 m (COEFF. I=0,8)	<input type="checkbox"/> I=0,9	<input type="checkbox"/> I=1	<input checked="" type="checkbox"/> I=1,05
I - NOTE:			ENTE GESTORE		
L : L'AREA E' POSTA NELLE IMMEDIATE ADIACENZE DELLA RETE DEL GAS?			COEFFICIENTE MOLTIPLICATIVO		
<input type="checkbox"/> SÌ RETE INTERNA AREA (COEFF. L=1,05)	<input type="checkbox"/> SÌ DISTANZA INF. A 300 m (COEFF. L=1)	<input checked="" type="checkbox"/> NO DISTANZA SUP. A 300 m (COEFF. L=0,95)	<input checked="" type="checkbox"/> L=0,95	<input type="checkbox"/> L=1	<input type="checkbox"/> L=1,05
L - NOTE:			ENTE GESTORE		
M : L'AREA E' GIA' DOTATA DI SUPERFICI COPERTE IMMEDIATAMENTE			COEFFICIENTE MOLTIPLICATIVO		
<input checked="" type="checkbox"/> SÌ (COEFF. M=1,05)	<input type="checkbox"/> NO (COEFF. M=1)		<input type="checkbox"/> M=1	<input checked="" type="checkbox"/> M=1,05	
M - DESCRIZIONE : <i>Hotel Sant'Angelo (SdA6)</i>			ENTE GESTORE		
NUM. PIANI	MQ/PIANO	N. WC	N. PERSONE OSPITABILI		
02	492	20	20		
M - NOTE:					
N : L'AREA E' INTERESSATA DA COLTURE PREGIATE?			COEFFICIENTE MOLTIPLICATIVO		
<input type="checkbox"/> SÌ (COEFF. N=0,8)	<input checked="" type="checkbox"/> NO (COEFF. N=1)		<input type="checkbox"/> N=0,8	<input checked="" type="checkbox"/> N=1	
N - NOTE :			COLTURA PREVALENTE		
$I_{id-2} = \text{indice idoneità parziale pag. 2} = H \times I \times L \times M \times N =$ $= 1,05 \times 1,05 \times 0,95 \times 1,05 \times 1,00 = 1,100$					

ATTENZIONE - La ricaduta in tali caselle è sicuro indice di sito inidoneo, pertanto si può interrompere l'operazione di valutazione, a meno di irreperibilità di ulteriori siti esaminabili, nel qual caso la valutazione comparativa avverrà sulla base di sensibilità ed esperienza degli esaminatori, assegnando nuovi valori agli indicatori su riportati.

GIUDIZIO FINALE

$$I_{id} = \text{indice di idoneità finale} = I_{id-1} \times I_{id-2} = 0,84 \times 1,100 = 0,924$$

- $I_{id} \geq 1$ L'area è pienamente idonea all'insediamento.
- $0,475 \leq I_{id} < 1$ L'area è idonea all'insediamento solo dopo provvedimenti di modesta entità.
- $0 < I_{id} < 0,475$ L'area è idonea all'insediamento solo dopo interventi consistenti ed onerosi.
- $I_{id} = 0$ L'area è certamente inidonea all'insediamento.

	Titolo	Nome	Cognome	Firma	Timbro Amministrazione
I Tecnici rilevatori	Ing.	Gian Lucca	Frau		
	Ing.	Giuseppe	Manunza		
II/I responsabile/i per l'Amministrazione					

N.B. È consigliabile evitare la scelta di aree poste nelle immediate vicinanze di impianti industriali e di strutture cimiteriali, o di vie di comunicazione dotate di elementi ad alta vulnerabilità, che possano essere gravemente danneggiati da eventi sismici. Le note vanno compilate sinteticamente e soltanto se forniscono utili informazioni sull'indicatore in esame.

(1) Riportare il valore solo per le aree di accoglienza. Per valutare la stima della capacità ricettiva dell'area, si tenga presente che, in via approssimativa, necessitano mediamente circa 50mq per ogni persona ospitata, portando così in conto la complessiva organizzazione del villaggio e non soltanto le esigenze strettamente legate alla singola unità abitativa mobile. Comunque, si ritiene opportuno, in casi di indisponibilità di aree sufficientemente estese, non scendere al di sotto della quota di 20mq per persona.

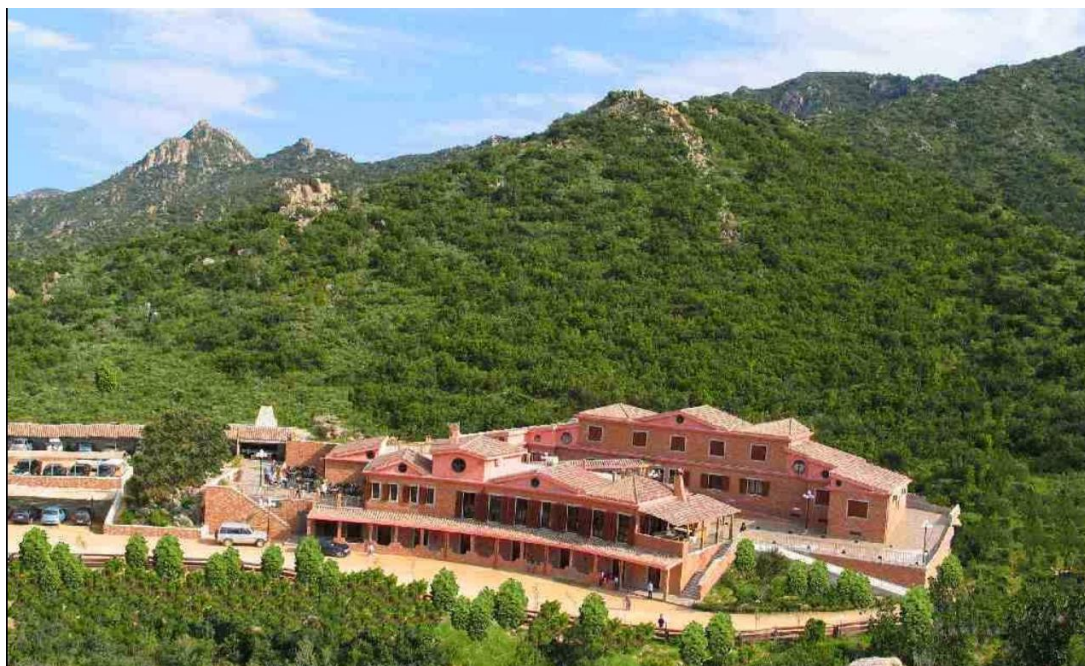
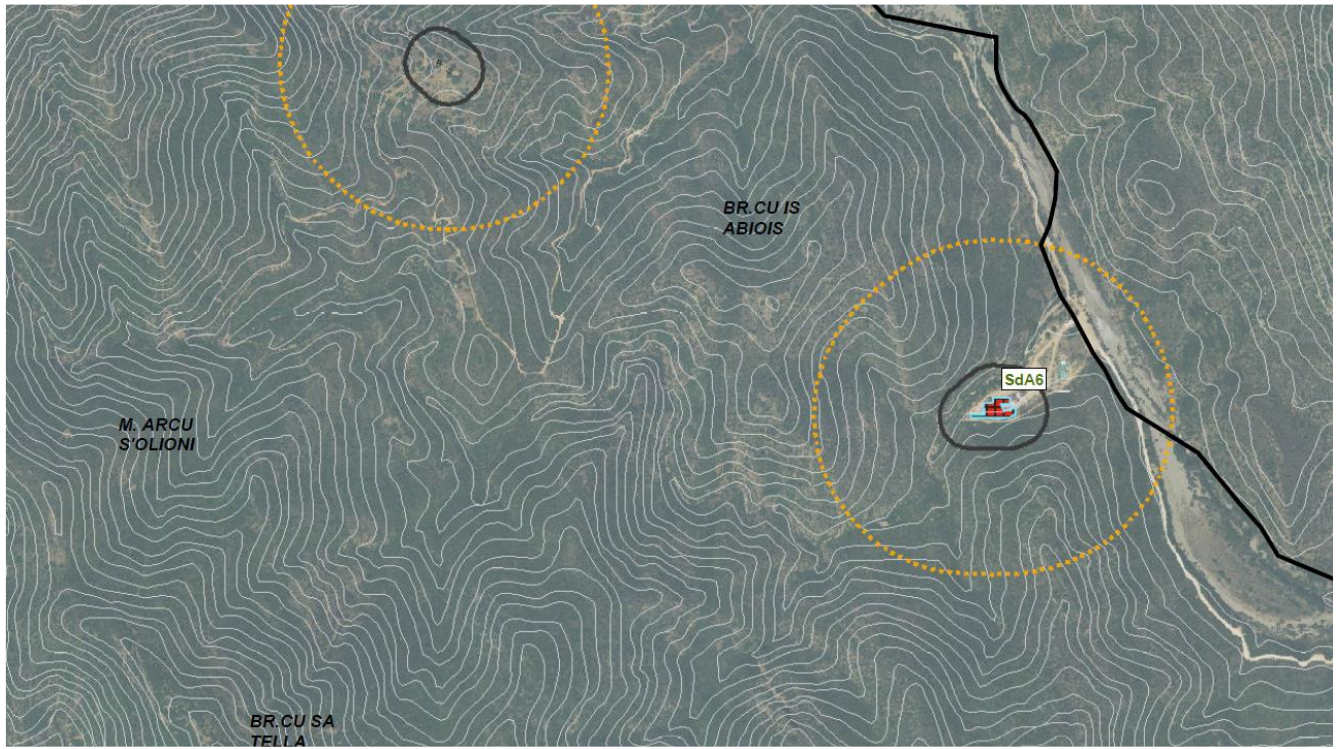

CARATTERIZZAZIONE DELL'AREA PER L'IDONEITÀ DEL SITO

COMUNE **BURCEI** C.O.M. _____
 PROVINCIA **CAGLIARI** SCHEDA N. _____ **15**
 REGIONE **SARDEGNA** DATA **06/07/2015**

PROPRIETÀ PUBBLICA <input type="checkbox"/> PRIVATA <input checked="" type="checkbox"/>	LOCALITÀ BURCEI (centro abitato)	QUOTA ALTIMETRICA MEDIA (S.L.M.) m 651
	INDIRIZZO E/O DENOMINAZIONE AREA - PROPRIETARIO Località Santa Barbara - Chiesa campestre di Santa Barbara (SdA7)	
COORDINATE: <input checked="" type="checkbox"/> PIANE UTM <input type="checkbox"/> GEOGRAFICHE <input type="checkbox"/> ALTRO _____ FUSO 32N Lat./N 4353583,853 Long./E 531416,077 DATUM <input type="checkbox"/> ED50 <input checked="" type="checkbox"/> WGS84		
DESTINAZIONE D'USO (SECONDO LO STRUMENTO URBANISTICO VIGENTE) <input checked="" type="checkbox"/> ZONA E		

AREA DEL SITO **ma 106.87** STIMA CAPACITÀ RICETTIVA NUM. PERSONE _____ **05^(f)**

INDICATORI DI VALUTAZIONE

A : L'AREA E' GIA' PAVIMENTATA?			COEFFICIENTE MOLTIPLICATIVO		
<input checked="" type="checkbox"/> SÌ (COEFF. A=1)		<input type="checkbox"/> NO (COEFF. A=0,8)		<input type="checkbox"/> A=0,8 <input checked="" type="checkbox"/> A=1 TIPO PAVIMENTAZIONE AREA ASFALTATA	
A - NOTE : Piazzola di sosta su strada sterrata _____					
B : L'AREA È SITUATA SU DI UN PENDIO E/O SU DI UN TERRENO ACCIDENTATO?			COEFFICIENTE MOLTIPLICATIVO		
<input type="checkbox"/> SÌ (COEFF. B=0)		<input type="checkbox"/> SÌ MA BASTEREBBERO OPERE DI MODESTA ENTITA' PER RENDERLA PIANEGGIANTE (COEFF. B=0,9)		<input type="checkbox"/> B=0 <input type="checkbox"/> B=0,9 <input checked="" type="checkbox"/> B=1	
<input checked="" type="checkbox"/> NO È PIANEGGIANTE (COEFF. B=1)					
B - NOTE : Una parte dell'area risulta non del tutto pianeggiante _____					
C : L'AREA RICADE IN ZONE ALLUVIONABILI?			COEFFICIENTE MOLTIPLICATIVO		
<input type="checkbox"/> SÌ (COEFF. C=0)		<input checked="" type="checkbox"/> NO (COEFF. C=1)		<input type="checkbox"/> C=0 <input checked="" type="checkbox"/> C=1	
C - NOTE : _____					
D : L'AREA APPARTIENE AD UN SETTORE IN FRANA?			COEFFICIENTE MOLTIPLICATIVO		
<input type="checkbox"/> SÌ (COEFF. D=0)		<input checked="" type="checkbox"/> NO (COEFF. D=1)		<input type="checkbox"/> D=0 <input checked="" type="checkbox"/> D=1	
D - NOTE : _____					
E : L'AREA E' SOTTOSTANTE AD AMMASSI ROCCIOSI O A TERRENI IN FRANA?			COEFFICIENTE MOLTIPLICATIVO		
<input type="checkbox"/> SÌ (COEFF. E=0)		<input checked="" type="checkbox"/> NO (COEFF. E=1)		<input type="checkbox"/> E=0 <input checked="" type="checkbox"/> E=1	
E - NOTE : _____					
F : L'AREA E' DISTANTE DALLE VIE DI COMUNICAZIONE?			COEFFICIENTE MOLTIPLICATIVO		
<input type="checkbox"/> SÌ DISTANZA SUPERIORE A 1000 m (COEFF. F=0)		<input type="checkbox"/> SÌ MA CON DISTANZA COMPRESA TRA 200 m E 1000 m (COEFF. F=0,8)		<input type="checkbox"/> F=0 <input type="checkbox"/> F=0,8 <input checked="" type="checkbox"/> F=1	
<input checked="" type="checkbox"/> NO DISTANZA INFERIORE A 200 m (COEFF. F=1)					
F - NOTE : _____					
G : L'AREA È POSTA NELLE IMMEDIATE ADIACENZE DELLA RETE IDRICA POTABILE?			COEFFICIENTE MOLTIPLICATIVO		
<input type="checkbox"/> SÌ RETE INTERNA AREA (COEFF. G=1,05)		<input checked="" type="checkbox"/> SÌ DISTANZA INF. A 200 m (COEFF. G=1)		<input type="checkbox"/> G=0,9 <input checked="" type="checkbox"/> G=1 <input type="checkbox"/> G=1,05 ENTE GESTORE	
<input type="checkbox"/> NO DISTANZA SUP. A 200 m (COEFF. G=0,9)					
G - NOTE : _____					

$$I_{id-1} = \text{indice idoneità parziale pag. 1} = A \times B \times C \times D \times E \times F \times G =$$

$$= 1,00 \times 1,00 \times 1,00 \times 1,00 \times 1,00 \times 1,00 \times 1,05 = 1,05$$

H : L'AREA E' IMMEDIATAMENTE ADIACENTE ALLA RETE O CABINA ELETTRICA?			COEFFICIENTE MOLTIPLICATIVO		
<input checked="" type="checkbox"/> SÌ RETE INTERNA AREA (COEFF. H=1,05)	<input type="checkbox"/> SÌ DISTANZA INF. A 200 m (COEFF. H=1)	<input type="checkbox"/> NO DISTANZA SUP. A 200 m (COEFF. H=0,9)	<input type="checkbox"/> H=0,9	<input type="checkbox"/> H=1	<input checked="" type="checkbox"/> H=1,05
H - NOTE :			ENTE GESTORE		
I : L'AREA E' POSTA NELLE IMMEDIATE ADIACENZE DELLA RETE FOGNARIA?			COEFFICIENTE MOLTIPLICATIVO		
<input checked="" type="checkbox"/> SÌ RETE INTERNA AREA (COEFF. I=1,05)	<input type="checkbox"/> SÌ DISTANZA INF. A 200 m (COEFF. I=1)	<input type="checkbox"/> NO DISTANZA SUP. A 200 m (COEFF. I=0,8)	<input type="checkbox"/> I=0,9	<input type="checkbox"/> I=1	<input checked="" type="checkbox"/> I=1,05
I - NOTE:			ENTE GESTORE		
L : L'AREA E' POSTA NELLE IMMEDIATE ADIACENZE DELLA RETE DEL GAS?			COEFFICIENTE MOLTIPLICATIVO		
<input type="checkbox"/> SÌ RETE INTERNA AREA (COEFF. L=1,05)	<input type="checkbox"/> SÌ DISTANZA INF. A 300 m (COEFF. L=1)	<input checked="" type="checkbox"/> NO DISTANZA SUP. A 300 m (COEFF. L=0,95)	<input checked="" type="checkbox"/> L=0,95	<input type="checkbox"/> L=1	<input type="checkbox"/> L=1,05
L - NOTE:			ENTE GESTORE		
M : L'AREA E' GIA' DOTATA DI SUPERFICI COPERTE IMMEDIATAMENTE			COEFFICIENTE MOLTIPLICATIVO		
<input checked="" type="checkbox"/> SÌ (COEFF. M=1,05)	<input type="checkbox"/> NO (COEFF. M=1)		<input type="checkbox"/> M=1	<input checked="" type="checkbox"/> M=1,05	
M - DESCRIZIONE : <i>Chiesa campestre di Santa Barbara (SdA7)</i>			ENTE GESTORE		
NUM. PIANI	MQ/PIANO	N. WC	N. PERSONE OSPITABILI		
01	106,87	1	05		
M - NOTE:					
N : L'AREA E' INTERESSATA DA COLTURE PREGIATE?			COEFFICIENTE MOLTIPLICATIVO		
<input type="checkbox"/> SÌ (COEFF. N=0,8)	<input checked="" type="checkbox"/> NO (COEFF. N=1)		<input type="checkbox"/> N=0,8	<input checked="" type="checkbox"/> N=1	
N - NOTE :			COLTURA PREVALENTE		
$I_{id-2} = \text{indice idoneità parziale pag. 2} = H \times I \times L \times M \times N =$ $= 1,05 \times 1,05 \times 0,95 \times 1,05 \times 1,00 = 1,100$					

ATTENZIONE - La ricaduta in tali caselle è sicuro indice di sito inidoneo, pertanto si può interrompere l'operazione di valutazione, a meno di irreperibilità di ulteriori siti esaminabili, nel qual caso la valutazione comparativa avverrà sulla base di sensibilità ed esperienza degli esaminatori, assegnando nuovi valori agli indicatori su riportati.

GIUDIZIO FINALE

$I_{id} = \text{indice di idoneità finale} = I_{id-1} \times I_{id-2} = 1,05 \times 1,100 = 1,155$

- $I_{id} \geq 1$ L'area è pienamente idonea all'insediamento.
- $0,475 \leq I_{id} < 1$ L'area è idonea all'insediamento solo dopo provvedimenti di modesta entità.
- $0 < I_{id} < 0,475$ L'area è idonea all'insediamento solo dopo interventi consistenti ed onerosi.
- $I_{id} = 0$ L'area è certamente inidonea all'insediamento.

	Titolo	Nome	Cognome	Firma	Timbro Amministrazione
I Tecnici rilevatori	Ing.	Gian Lucca	Frau		
	Ing.	Giuseppe	Manunza		
II/I responsabile/i per l'Amministrazione					

N.B. È consigliabile evitare la scelta di aree poste nelle immediate vicinanze di impianti industriali e di strutture cimiteriali, o di vie di comunicazione dotate di elementi ad alta vulnerabilità, che possano essere gravemente danneggiati da eventi sismici. Le note vanno compilate sinteticamente e soltanto se forniscono utili informazioni sull'indicatore in esame.

(1) Riportare il valore solo per le aree di accoglienza. Per valutare la stima della capacità ricettiva dell'area, si tenga presente che, in via approssimativa, necessitano mediamente circa 50mq per ogni persona ospitata, portando così in conto la complessiva organizzazione del villaggio e non soltanto le esigenze strettamente legate alla singola unità abitativa mobile. Comunque, si ritiene opportuno, in casi di indisponibilità di aree sufficientemente estese, non scendere al di sotto della quota di 20mq per persona.

