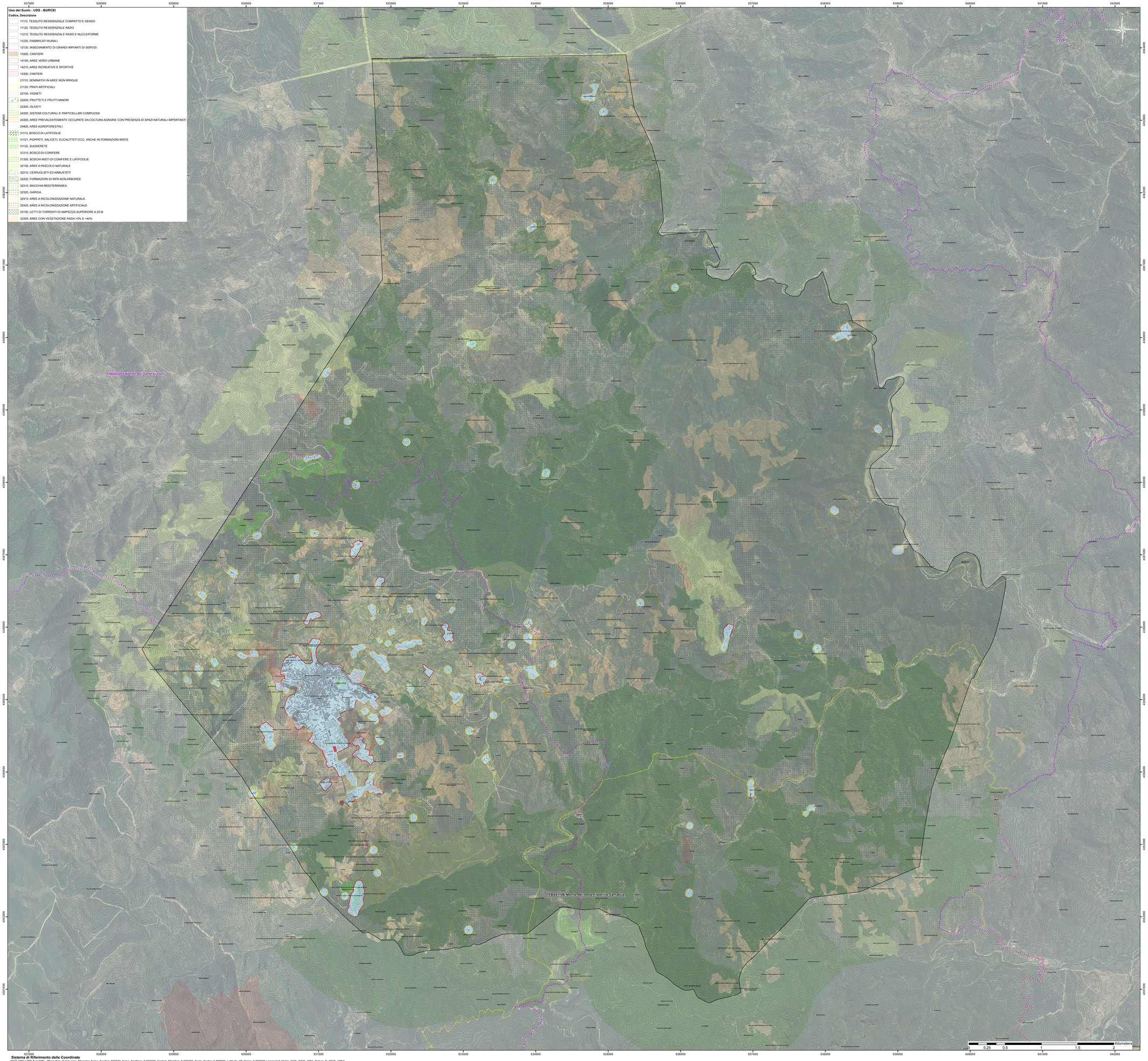

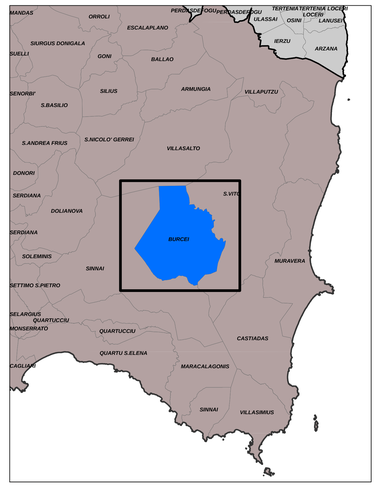

LEGENDA

- Comune Burcei
- Curve di livello

Valutazione Rischio Incendio

- R1 - Rischio nullo
- R2 - Rischio basso
- R3 - Rischio medio
- R4 - Rischio alto
- Fascia perimetrale
- Zone di Protezione Speciale
- Sito di Interesse Comunitario

Edifici esposti

- Non definito (0)
- EDIFICATO (0)
- ANTENNA TELEFONICA (6/06)
- BANCHE (3/14)
- BIBLIOTECA (3/11)
- ELIPORTO (IN PROGETTO) (7/99)
- PARCHEGGI (3/99)
- PRESIDIO SANITARIO (2/04)
- EDIFICI DI CULTO (5/02)
- ASILO (1/02)
- SCUOLE ELEMENTARI E MEDIE (1/04)
- MUNICIPIO (3/06)
- POSTE (3/09)
- ALBERGHI E RESIDENCE (3/15)
- RISTORANTE (8/99)
- DISTRIBUTORE CARBURANTE (8/99)
- DEPURATORE (6/01)
- IMPIANTI SPORTIVI E RICREATIVI (3/20)
- AREE NUDE (0)
- VERDE ATTREZZATO (3/99)
- CIMITERI (5/99)
- Aree percorse da incendio
- Area di interfaccia
- Rete stradale

N.B. il codice presente in corrispondenza del simbolo dell'esposto, riportato in cartografia, fa riferimento alla codifica da attribuire alle tipologie esposti, accorpate in 9 Funzioni d'uso, così come previsto dalla normativa vigente

COMUNE DI BURCEI
PROVINCIA DI CAGLIARI

PIANO COMUNALE DI PROTEZIONE CIVILE ANNO 2016

TAV 02	VALUTAZIONE DEL RISCHIO INCENDIO DI INTERFACCIA

Professionista incaricato:
Dott. Ing. Gian Lucca FRAU

Tecnici ed esperti di settore
Dott. Ing. Giuseppe MANUNZA
Dott. Geol. Andrea SERRELI
Dott. Ing. Giovanni CALLEDDA
Dott. Ing. Marcello CASU
Geom. Massimiliano ALLEGRI

Il Sindaco:
Dott.ssa Giovanna Zuncheddu

Responsabile del Procedimento:
Resp. Ufficio Tecnico

Data:
Giugno 2016

Sistema di Riferimento delle Coordinate
WGS 1984 UTM Zone32N (Projection: Transverse_Mercator, False_Easting: 500000, False_Northing: 0,000000, Central_Meridian: 9,000000, Scale_Factor: 0,999600, Latitude_Of_Origin: 0,000000 Linear Unit: Meter, GCS_WGS_1984, Datum: D_WGS_1984)